PUBLICIDADE

15 AGOSTO
MARIZA
MICKAEL CARREIRA
EM FÁTIMA
HERMAN JOSÉ
festival da saudade cm
TONY CARREIRA
JOANA AMENDOEIRA
PADRE BORGA
16 AGOSTO
NA COMPRA DE 4 BILHETES PAGA SÓ 3
SAIBA MAIS
CORREIO
BILHETES À VENDA EM MEOBLUETICKET.PT E LOCAIS HABITUAIS

Sábado, 10.08.2024 • Diário € 2 (C/IVA)

www.cmjornal.pt

CORREIO da manhã

ETOR-GERAL EDITORIAL: CARLOS RODRIGUES
ETORES-GERAIS EDITORIAIS ADJUNTOS: ARMANDO ESTEVES PEREIRA,
NARDO RIBEIRO E EDUARDO DÂMASO DIRETORES EXECUTIVOS: PAULO JOÃO SANTOS E PEDRO CARREIRA

HOJE 140 PÁGINAS

HOJE NÃO PERCA

VERÃO EM FAMÍLIA
EXCLUSIVO

FERNANDA SERRANO E PEDRO MIGUEL RAMOS **PASSAM VERÃO EM FAMÍLIA**

O ROMANCE ENTRE **LUISINHA E JOSÉ CONDESSA**

HOJE GRÁTIS

ADIVINHA O QUE É

NOVO JOGO PARA A FAMÍLIA

CADERNETA COM 2 SELOS P.13
✚ SELO PARA COLAR P.43

Vidas de verão **BÁRBARA BANDEIRA ACABA RELAÇÃO** P.35 a 41

PREDADOR CADASTRADO ATACA EM CASTELO DE VIDE P.10 e 11

‘MONSTRO’ À SOLTA NO ALENTEJO

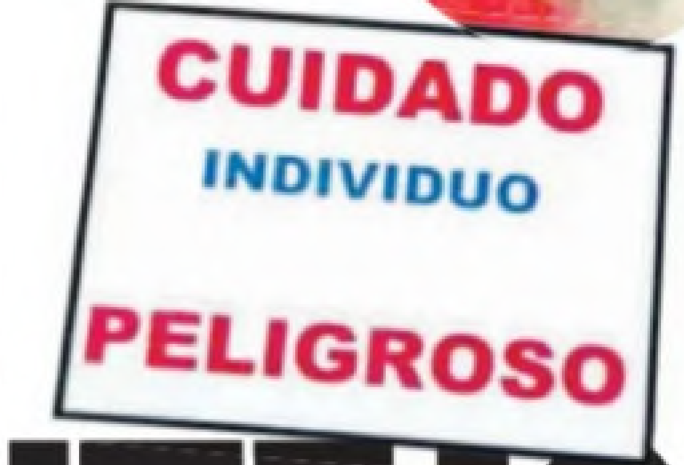
CUIDADO
INDIVIDUO
PELIGROSO

PRESO após tentar violar e balear duas jovens na barragem

Condenado em Espanha por duplo homicídio e crime de violação, vivia há cinco anos em Portugal

DENTISTA CONDUTOR DE PORSCHE MORRE EM COLISÃO P.14

SPORTING 3 RIO AVE 1 P.4 e 5

ENTRADA DE LEÃO COM POTE DE OURO

INVESTIDORES QUEREM AÇÕES

AMERICANOS AVALIAM BENFICA EM 299 MILHÕES

P.30

JOGOS OLÍMPICOS

PICHARDO SALTA PARA A PRATA

P.22 a 25

RODRIGO ANTUNES/LUSA

TRAGÉDIA P.29

QUEDA DE AVIÃO NO BRASIL PROVOCA 61 MORTOS

COMBUSTÍVEIS P.26

GASOLINA E GASÓLEO FICAM MAIS BARATOS

MAIS SPORT
ESPECIAL LIGA 2024/25
Guia completo para a nova temporada
CORRIDA AO TÍTULO

FC PORTO-GIL VICENTE 20H30, SPORT TV1 P.7

DRAGÃO RECEBE GALO NO INÍCIO DE NOVA ERA

GRÁTIS ESPECIAL

GUIA FUNDAMENTAL

SAIBA TUDO SOBRE A NOVA ÉPOCA

PUBLICIDADE

Servilusa
AGÊNCIAS FUNERÁRIAS
Ninguém estava à espera, e agora?
Não decida sem nos consultar
desde 995€*
800 204 222
servilusa.pt
* Não inclui despesas de igreja, serviço religioso, taxas de cemitério, higiene e segurança e documentação.

PUBLICIDADE

MAIS DE 1000 PRÉMIOS INTERNACIONAIS
COOPERATIVA AGRÍCOLA SANTO ISIDRO DE PEGÕES
Seja responsável. Beba com moderação.

Opinião

Quem faz o que pode a mais não é obrigado

João Moniz
Editor-adjunto de Desporto

Fazer balanços antes do fim é um exercício arriscado, mas desconfio que daqui a uma semana, quando voltar a escrever nesta página, os Jogos Olímpicos já terão sido ultrapassados na agenda mediática por outro tema mais premente. Tendo a ser um institucionalista e certamente que levo à letra regulamentos, contratos e outros compromissos assinados. A dois dias de os Jogos de Paris terminarem, Portugal está a uma medalha de cumprir o objetivo a que o Comité Olímpico se comprometeu: repetir as quatro subidas a pódios de Tóquio. Certamente todos contamos com Fernando Pimenta para, hoje, voltarmos a festejar. Quem sabe, mesmo, finalmente ter o privilégio de ouvir 'A Portuguesa'. Não quero dar azar ao canoísta, mas não é segredo nenhum que todos estão à espera que o homem de Ponte de Lima navegue até à sua terceira medalha, inscrevendo o seu nome para todo o sempre nos livros de História. Se, por acaso, aos 34 anos, Pimenta ficar fora do pódio – e não surgir uma surpresa – terei de, a custo, dizer que a Missão a Paris falhou. Será, então, tempo de apurar responsabilidades. Quem faz o que pode a mais não é obrigado, mas é preciso perceber o que poderia ter sido feito melhor.

Esperemos que Pimenta nos alegre. Senão, há que apurar responsabilidades

Números

Combustíveis mais baratos
Quando for abastecer na próxima semana saiba que os preços da gasolina e o do diesel vão baixar

Preços prováveis do litro na próxima semana

E5 GASOLINA	B7 GASÓLEO
1,678 €	1,524 €
-3,5 Cênt.	-2,0 Cênt.

Trocas comerciais de bens voltam a cair em junho
Défice comercial diminuiu 323 milhões, para 1892 milhões de euros

Importações	Exportações
-6,4%	-3,8%

Fonte ERSE/INE

Segunda Opinião
Paz e vingança

Rui Pereira Professor Universitário

Embora a divindade de Cristo não seja consensual, a sua mensagem constitui património da humanidade, o que não deixa de surpreender tendo em conta que nada escreveu e as únicas palavras que deixou terão sido transmitidas por discípulos. Dada a sua relevância, nunca me cansei de falar aos meus alunos de Direito Penal da revogação da Lei de Talião, no Sermão da Montanha: "Ouvistes o que foi dito: 'Olho por olho e dente por dente.' Eu, porém, digo-vos: Não oponhais resistência ao mau. Mas, se alguém te bater na face direita, oferece-lhe também a outra." (Mateus, 5: 38-39)

A racionalidade desta mensagem, tão ignorada quanto incompreendida, é fácil de demonstrar. Um mal não é apagado por outro mal. Fora de uma lógica de sacrifício, a violência só se justifica em situações de legítima defesa, ou seja, para repelir uma agressão atual e ilícita e com recurso aos meios menos gravosos disponíveis. Excecionalmente, admite-se uma defesa preventiva, mais moderada, quando uma resposta posterior for ineficaz. No âmbito da guerra, são desculpáveis danos colaterais, desde que não sejam provocados intencionalmente nem se afigurem desproporcionados.

Todavia, estes princípios são negados, dia após dia, nos trágicos conflitos a que vimos assistindo. A cada nova investida segue-se o irracional clamor de vingança, que não poupa velhos, mulheres e crianças. As duas guerras mundiais do século passado, com o insuportável cortejo de sofrimento e horrores, não parecem ter sido bastantes para cimentar o amor à paz. O perigo de uma terceira guerra mundial é real, com a agravante de não podermos predizer a sobrevivência da vida humana, uma vez que há pelo menos duas superpotências com poderio para promover a destruição total.

Esta perspetiva dramática (mas realista) indica o caminho a seguir: promover o cessar-fogo em todos os conflitos, como primeiro passo para negociações justas e respeitadoras do Direito Internacional. A médio prazo, é necessário empreender uma reforma da ONU que contemple o alargamento do Conselho de Segurança e uma forte restrição do direito de veto dos seus membros permanentes. Só assim se cumprirá o objetivo da organização: unir todas as nações do mundo, em prol da paz e do desenvolvimento, com base em princípios de justiça e dignidade humana e no bem-estar de todos.

A cada nova investida segue-se o irracional clamor de vingança

Foto do Dia

WLL 20TN
STADLER

MIGUEL A. LOPES/LUSA

Lisboa. **Metropolitano recebeu as primeiras 14 unidades triplas, de um total de 42 carruagens, cuja entrada ao serviço está prevista para janeiro. Investimento é de 72,7 milhões de euros.**

Nota Editorial

Sócrates e um certo burlesco

Eduardo Dâmaso
Diretor-geral editorial adjunto

A notícia de que alguns dos crimes de Sócrates estão a prescrever, desde logo a falsificação do contrato da mansão de Paris, já só pode ser vista como uma comédia. Uma comédia burlesca sobre o próprio regime, não apenas sobre a justiça. Sobre os partidos, em particular o centrão formado pelo PS e pelo PSD alargado ao CDS, que legislaram uma teia impenetrável de hipergarantismo face à aplicação do código penal a amigos e conhecidos. Sobre esse legislador sentado em São Bento, que ofereceu a neutralização da justiça em bandeja de prata a quem tem o dinheiro suficiente para pagar a litigância arrastada no tempo e nas instâncias, que a faz resplandecer aos olhos dos arguidos ilustres, consoante a capacidade de cada um de pagar a fatura das custas, advogados e quejandos. Sobre os críticos que querem reformar a justiça apenas porque sim, como os senhores dos manifestos, que só estão incomodados com o Ministério Público e os jornalistas, não com a repetição destrutiva de casos destes, de Isaltino a Sócrates. A hipocrisia dos senadores antienxovalho fica a nu. Por fim, o próprio sistema de justiça, sobretudo a magistratura judicial e a sua gestão não ficam na melhor parte da fotografia. Quando assistimos a um jogo do empurra entre os juízes que não querem o processo, que andam entretidos em conflitos de competências, será difícil não enfiá-los no mesmo saco do burlesco corrente. É o que temos.

Prescrição de alguns crimes do ex-primeiro-ministro retrata o próprio regime

A Sua Opinião

O PCP e a Venezuela

● O PCP felicitou Maduro e questionou quem pôs em causa as eleições "democráticas" na Venezuela. Os portugueses podem não ser muito esclarecidos, mas não são burros. É por estas e por outras que o PCP está praticamente moribundo.

Mário C. Neto,
Vila Franca de Xira

Acreditar em 'bruxas'

● Em pleno séc. XXI, ainda existe muita boa gente que acredita na 'varinha de condão', para resolver os seus problemas pessoais, de saúde, amores, etc., etc. E depois sentem-se vítimas ludibriadas e enganadas por cerca de 1 milhão de euros.

J. António Couto,
Póvoa de Varzim

eusoucm@cmjornal.pt
Rua Luciana Stegnano Picchio, n.º 3
1549-023 Lisboa

Esplendores CM

Por **António Maia**

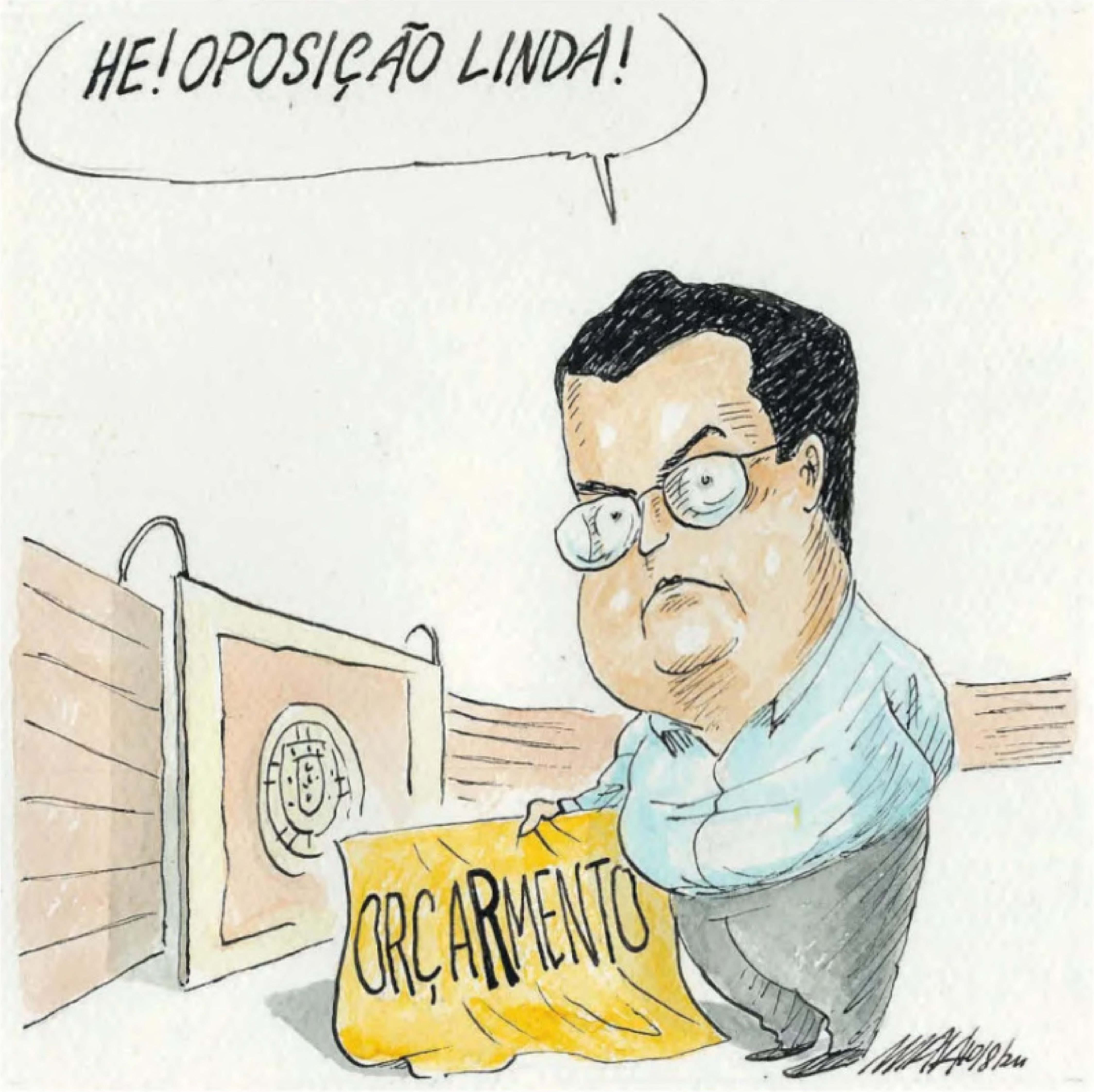

Sobe&Desce

CHRISTIAN BRUNA/LUSA

PEDRO PICHARDO
Desportista

▲ Não revalidou o ouro, mas conquistou a prata, correspondendo à exigência de subir ao pódio. É apenas o sexto português a somar duas medalhas em Jogos Olímpicos.

JAVIER LIZON/LUSA

PEDRO SÁNCHEZ
Primeiro-ministro espanhol

▼ O passeio do fugitivo Carlos Puigdemont por Barcelona constitui uma humilhação – mais uma – para a Justiça e para o Estado de direito. O chefe do governo assobiou para o lado.

Pergunta do Dia

I Liga Campeão Sporting parte como favorito?

SIM Os leões ostentam o escudo de campeão e isso é um lenitivo. E, depois, há Amorim, um mago a construir equipas a partir de estilhaços. O sucesso não é uma miragem.
Manuela Guerreiro Editora-adjunta de Portugal

NÃO Campeão nacional terá de mostrar em campo que possui argumentos suficientes para revalidar o título. As contas fazem-se no fim e ganha o mais regular.
Ricardo Ramos Editor de Mundo

RESULTADO DA VOTAÇÃO **Voto Online** Responda sim ou não na página principal do site do **Correio da Manhã (www.cmjornal.pt)**

Neres Benfica faz bem em abdicar do jogador?

SPORTING

LEÃO RUGE NA DEFESA DO TÍTULO

TRIUNFO Dois golos de Pedro Gonçalves e um de Gyokeres construíram a primeira vitória do Sporting no campeonato nacional ◆ **TRAUMA** Notaram-se os fantasmas da derrota da Supertaça, mas houve uma resposta positiva da equipa de Rúben Amorim

Gyokeres esteve sempre muito marcado por Aderllan Santos

REUTERS/PEDRO NUNES

Mário Figueiredo

● O Sporting iniciou a defesa do título de campeão com um triunfo fácil sobre o Rio Ave (3-1), numa partida que dominou desde o primeiro minuto.

Os leões entraram mais fortes, mas foram notórias as mazelas do trauma da Supertaça, que o Sporting perdeu para o FC Porto depois de ter estado a ganhar por 3-0 (3-4 após o prolongamento). O reforço Debast ficou no banco, depois da exibição desastrosa na semana passada em Aveiro. Com futebol mais pausado, seguro e objetivo, a equipa de Rúben Amorim necessitou apenas de seis minutos para se colocar em vantagem. Trincão recupera uma bola a meio-campo, dá para Quenda, que faz um passe a rasgar a defesa vila-condense para Gyokeres. O sueco em boa posição assiste Pote para o primeiro golo desta temporada.

O adiantar no marcador afastou os fantasmas da Supertaça e a equipa desinibiu-se. A pressão rápida na saída de bola do Rio Ave acabou por dar frutos quando o guarda-redes Jhonatan ofereceu a bola a Pote. O extremo fez um chapéu ao guardião e ampliou a vantagem leonina.

79
golos já marcou Pote nos 180 jogos que disputou com a camisola do Sporting

Na etapa complementar, os vila-condenses entraram mais agressivos e pressionantes. Os leões retraíram os seus instintos ofensivos, mas sem nunca deixar de visar a baliza adversária. Gyokeres ainda atirou uma bola à trave, após um ressalto num defesa. O avançado sueco, o melhor marcador da época passada, com 29 golos, não escondia o desejo de marcar, o que acabou por acontecer à passagem dos 63 minutos. Trincão fez um remate à baliza, mas a bola ressaltou e sobrou para Gyokeres desviar na cara do guarda-redes.

Estava construída uma vitória que até acabou por ser fácil. Amorim optou então por rodar alguns jogadores, numa partida em que Pote, Gyokeres, Quenda e Trincão se mostraram em bom nível. Aliás, Trincão esteve perto do golo, mas Jhonatan acabou por impedir a festa. Mas este leão parece ser inimigo na perfeição. Com uma vantagem de três golos voltou a facilitar e permitiu o tento de honra dos vila-condenses obtido por Clayton. Triunfo incontestável.

POSITIVO POTE DE OURO

⊕ Pote teve um arranque prometedor na Liga ao bisar no triunfo sobre o Rio Ave. Marcou o primeiro golo do Sporting no campeonato pela terceira vez nas últimas cinco temporadas. Entrou com tudo.

NEGATIVO JHONATAN A JOGAR COM OS PÉS

⊖ O guarda-redes Jhonatan ofereceu o segundo golo a Pote, ao entregar-lhe a bola de bandeja com um passe errado. O 2-0 complicou ainda mais as pretensões do Rio Ave em pontuar em Alvalade.

ARBITRAGEM JOGO TRANQUILO

Jogo tranquilo e sem casos. O golo do Rio Ave ainda foi ao VAR, mas acabou por ser validado. Gyokeres caiu duas vezes na área e reclamou por penálti, mas a verdade é que o árbitro fez bem em mandar jogar.

Ficha do Jogo 09.08.2024

Estádio Alvalade

38 513 espectadores

Sporting	3
Rio Ave	1

Golos 1-0 Pote 6', 2-0 Pote 27', 3-0 Gyokeres 63', 3-1 Clayton 90'

Figura do Jogo Pote, médio

SPORTING	
Kovacevic	5
Eduardo Quaresma	6
Diomande	5
Gonçalo Inácio	5
Geovany Quenda	6
←Geny Catamo	5
→Matheus Reis 76'	3
←Morita	5
→Rodrigo Ribeiro 89'	2
←Hjulmand	6
→Daniel Bragança 76'	5
←Trincão	6
→Edwards 76'	2
←Pote	7
→Mateus Fernandes 65'	4
Gyokeres	7

Suplentes não utilizados
Franco Israel, Debast, Fresneda e Ricardo Esgaio

Treinador
Rúben Amorim

RIO AVE	
Jhonatan	3
Pantalon	4
←Aderllan Santos	5
→Patrick William 64'	4
Miguel Nóbrega	5
←Amine Oudrhiri	4
→Aguilera 76'	2
←Tiago Morais	4
→João Tomé 46'	3
João Novais	4
←Pohlmann	4
→Vitor Gomes 82'	1
←João Graça	4
→Kiko Bondoso 64'	3
Vrousai	5
Clayton	6

Suplentes não utilizados
Miszta, Rehmi, Zoabi e Fábio Ronaldo

Treinador
Luís Freire

Árbitro
João Gonçalves, Porto Nota **6**

VAR António Nobre, Leiria

Disciplina
Amarelos: Aderllan Santos 35', Clayton 48', Pote 51', Geny Catamo 70'

I LIGA 1.ª JORNADA

	ONTEM	
Sporting	**3-1**	Rio Ave
	HOJE	
AVS	**15h30**	Nacional
Casa Pia	**18h00**	Boavista
FC Porto	**20h30**	Gil Vicente
	AMANHÃ	
Estoril	**15h30**	Santa Clara
Farense	**18h00**	Moreirense
Famalicão	**18h00**	Benfica
Sp. Braga	**20h30**	Est. Amadora
	SEGUNDA-FEIRA	
Arouca	**20h15**	V. Guimarães

PRÓXIMA JORNADA
16/08: Santa Clara-FC Porto (18h00), Gil Vicente-AVS (20h15); 17/08: Rio Ave-Farense (15h30), Nacional-Sporting (18h00), Benfica-Casa Pia (20h 30); 18/08: Moreirense-Arouca (15h30), V. Guimarães-Estoril (18h00), Boavista-Sp. Braga (20h30); 19/08: Est. Amadora-Famalicão (20h15)

"O objetivo é claro: ser bicampeão"

● "O objetivo é claro: ser bicampeão. É algo que não podemos afastar da nossa cabeça todos os dias. Agora é ganhar ao Nacional. Se ganharmos, ninguém nos ultrapassa", afirmou ontem Rúben Amorim. O técnico reconheceu a "importância de vencer" depois da derrota na Supertaça. "O resultado tinha de ser outro e não podemos sofrer um golo já perto do fim do jogo."

PEDRO NUNES/REUTERS

Rúben Amorim queria vencer após a Supertaça

SPORTING

SEGREDO FOI MARCAR CEDO E NÃO SOFRER TARDE

Luís Oliveira

Kovacevic Um jogo muito tranquilo, sem uma única defesa e um golo sofrido no fim. Deu para treinar sair a jogar com a bola nos pés.
Eduardo Quaresma Bem a defender e sempre que foi possível subiu no terreno. Bom remate aos 54' e bem a guardar as costas de Quenda.
Diomande Impôs o seu poderio físico nos duelos com Clayton. Quer ser o chefe.
Gonçalo Inácio Exibição sóbria e segura do central descaído para a esquerda.
Geovany Quenda Aposta do treinador, o jovem extremo demonstra em cada jogada vontade, qualidade e força.
Morita O internacional japonês joga muito, mas evidencia-se pouco. Faz o trabalho de formiga no meio-campo.
Hjulmand Ainda longe da grande forma que o notabilizou, disfarça com inteligência a falta de fulgor físico. É o comandante da equipa.

Pote

Desbloqueou o jogo cedo com um golo simples e aumentou a contagem com um chapéu executado à entrada da área. Um jogo que comprova que Pote continuará a ser nesta época um jogador decisivo, a marcar e a fazer jogar à frente.

Geny Catamo Dinâmico em todo o flanco esquerdo, disputou muitas bolas com abnegação. Quebrou aos 70'.
Trincão Modesto na primeira parte, subiu de produção na segunda a conduzir jogo, criar jogadas e rematar à baliza.
Gyokeres Uma assistência, um golo e um mouro de trabalho com e sem bola. Ao mesmo estilo da época passada.
Mateus Fernandes Quer aproveitar cada minuto que está em campo para mostrar que podem contar com ele.
Matheus Reis Entrou para evitar qualquer sofrimento no último quarto de hora de jogo.
Edwards Longe, muito longe, de ser aquele jogador explosivo no um contra um.
Daniel Bragança Substituiu o capitão Hjulmand para manter o mesmo nível no meio-campo. Grande remate aos 89' a rasar a trave.
Rodrigo Ribeiro Ainda teve tempo de rematar ao poste após procurar a profundidade na grande área.

SPORTING CP

Completou 100 jogos na Taça

Trincão recebe camisola especial

● Trincão recebeu ontem uma camisola a assinalar os 100 jogos pelo Sporting. A marca foi obtida na final da Taça de Portugal, em maio passado. Entretanto, com a Supertaça e o encontro de ontem já leva 102 jogos, com 23 golos.

PUBLICIDADE

JÚLIO RESENDE & JORGE PALMA
DIÁLOGOS MUSICAIS 2024
14.08 22H LARGO DA SÉ
Teatro das Figuras T.M.FARO
Faro
mais info em www.teatrodasfiguras.pt

MERCADO

BENFICA DESPACHA TRIO PARA TER JOÃO FÉLIX

CONTAS Tengstedt já saiu, Neres está encaminhado para o Nápoles, falta arranjar colocação para Arthur Cabral ◆ **GESTÃO** Saídas permitem baixar massa salarial segundo as regras da UEFA e reforçar liquidez para cumprir exigências do Atl. Madrid pelo português

① João Félix tem contrato com o Atl. Madrid ② Tengstedt foi emprestado ao Verona ③ Neres no radar do Nápoles ④ Arthur Cabral sem oferta válida

João Moniz

● O Benfica está disposto a despachar três jogadores para outras paragens de modo a promover a viagem de João Félix de Madrid para Lisboa. Além de Tengstedt, também Neres e Arthur Cabral foram postos no mercado, com a intenção de criar as condições financeiras que permitam resgatar o avançado português ao Atlético.

As contas foram feitas e refeitas na Luz e, sabe o **CM**, concluiu-se que é demasiado arriscado para a sustentabilidade da SAD encarnada avançar no imediato para a aquisição de Félix sem primeiro reforçar a robustez financeira.

5 MILHÕES DE EUROS AINDA SEPARAM BENFICA E NÁPOLES NO NEGÓCIO POR NERES

Como o **CM** escreveu, o Benfica tentou aumentar o encaixe com a venda de João Neves ao PSG. Mas os franceses recusaram passar dos 60 milhões de euros (mais 10 M € em objetivos), e as águias não ficaram com a margem de manobra que desejavam.

A tesouraria está pressionada pelo início, neste verão, do pagamento das aquisições de jogadores feitas no passado (Prestianni e Marcos Leonardo) ou neste defeso (Pavlidis, Carreras e Beste). Já a contabilidade tem de se adaptar ao apertar das regras do fair-play financeiro da UEFA. A saída de Tengstedt para o Hellas Verona (por empréstimo com opção de compra) não é a venda desejada, mas permite poupar nos salários, que também contam para o máximo de 80% da despesa face à receita agora permitido pelo organismo europeu.

Resolvida a transferência do dinamarquês, a SAD concentra-se em Neres e Arthur Cabral. O extremo é o processo mais adiantado, com o Nápoles disposto a chegar perto de 25 M € e o Benfica a insistir em, pelo menos, 30 M €. Pelo avançado, não há quem dê 15 M € – o mínimo que as águias aceitam – e a saída por empréstimo ganhará força à medida que o fecho do mercado se aproximar. Uma vez mais, a intenção é aliviar a massa salarial, criando espaço para encaixar a despesa com Félix: pelo menos 3 M € de salário líquido por ano, e nunca menos de 30 M € por 50% do passe pagos à cabeça ao Atl. Madrid.

E TAMBÉM

Tiago Gouveia
Jogador do Benfica

PLANTEL REALIZAR ENCAIXE
Além de tentar realizar algum encaixe com jogadores que não contam para Roger Schmidt, como Meité ou Tiago Dantas, o Benfica também poderá vender elementos do plantel de segunda linha para alcançar a faturação necessária. Tiago Gouveia interessa ao Anderlecht e as águias pedem 8 milhões de euros.

Sanches faz de Neves
Renato Sanches substitui João Neves como jogador formado localmente, ajudando o Benfica a preencher a lista de inscritos para a Champions.

BERTHA WANG / EPA

FC PORTO

“TEMOS IDENTIFICADOS VÁRIOS ALVOS”

DESEJO Vítor Bruno acredita que ainda vai haver mexidas no plantel do FC Porto até ao fecho do mercado ◆ **ESTREIA** Dragões recebem Gil Vicente no arranque da Liga e só pensam somar os três pontos

O treinador durante a sua primeira conferência de imprensa de antevisão a um jogo do campeonato

JOSÉ GAGEIRO/ MOVEPHOTO

Mário Figueiredo

● “Até ao fim de agosto tudo é possível. O mercado é muito volátil. Não conseguimos controlar. Aquilo que eu sei é que o presidente tem feito um esforço tremendo. Veremos que tipo de propostas temos. Temos identificados vários alvos. Temos de estar preparados para o negócio do futebol”, disse ontem Vítor Bruno sobre as possíveis entradas e saídas de jogadores no plantel, durante a antevisão da estreia do FC Porto na Liga, na receção de hoje (20h30) ao Gil Vicente.

O treinador do FC Porto reforçou que a histórica vitória na Supertaça (com a reviravolta de 0-3 para 4-3) não alterou a preparação do jogo com os gilistas, equipa que trocou de treinador (saiu Tozé Marreco e entrou Bruno Pinheiro). “Foi uma semana normal. Preparar um jogo difícil, semana canalizada para o Gil, com incógnitas maiores depois do acontecimento [de anteontem]. A nossa equipa está mergulhada naquilo que é o treino e os valores do FC Porto. Teremos que nos ajustar durante o jogo, perceber se vai haver rompimento com o passado. Olhar para nós, olhar para o jogo com as lentes certas. Queremos começar bem, dar alegria aos adeptos que nos vão empurrar para a vitória.”

Questionado se vai adotar um 4x3x3 ou um 4x2x3x1, o técnico portista foi perentório: “Não sou muito forte com desenhos, não trabalho muito com quadros, mais com imagens, posicionamentos. O Nico González tem a capacidade de chegar à frente, como segundo avançado ou terceiro médio. É muito evoluído nesse aspeto.”

Já sobre a estreia de sonho com a conquista da Supertaça, Vítor Bruno destacou na primeira antevisão à Liga: “No FC Porto, só podemos lidar com vitórias. A agonia é grande quando isso não acontece. É uma história impactante, vencer por 4-3, mas isso é o FC Porto. Crença total, sentimento de unidade, pertença, soldados em espírito de missão permanente.”

30
títulos de campeão nacional detém o FC Porto, sendo superado pelo Benfica (38)

“Não falei com Pepe”

● “Não falei com o Pepe. Pelo que anunciou ontem (adeus ao futebol), todos os testemunhos são poucos para fazer um retrato fiel do que ele é. Consegue casar o profissional que é com os valores que habitam nele. Pepe tem umas coisas que vão nascer e morrer com ele: os valores, desígnios e crenças. Isso não se pode comprar”, disse Vítor Bruno sobre o internacional português de 41 anos, tendo destacado a sua “humildade”.

Liga Jornada 1
Dragão Porto
FC Porto
Gil Vicente
Cláudio Pereira Aveiro

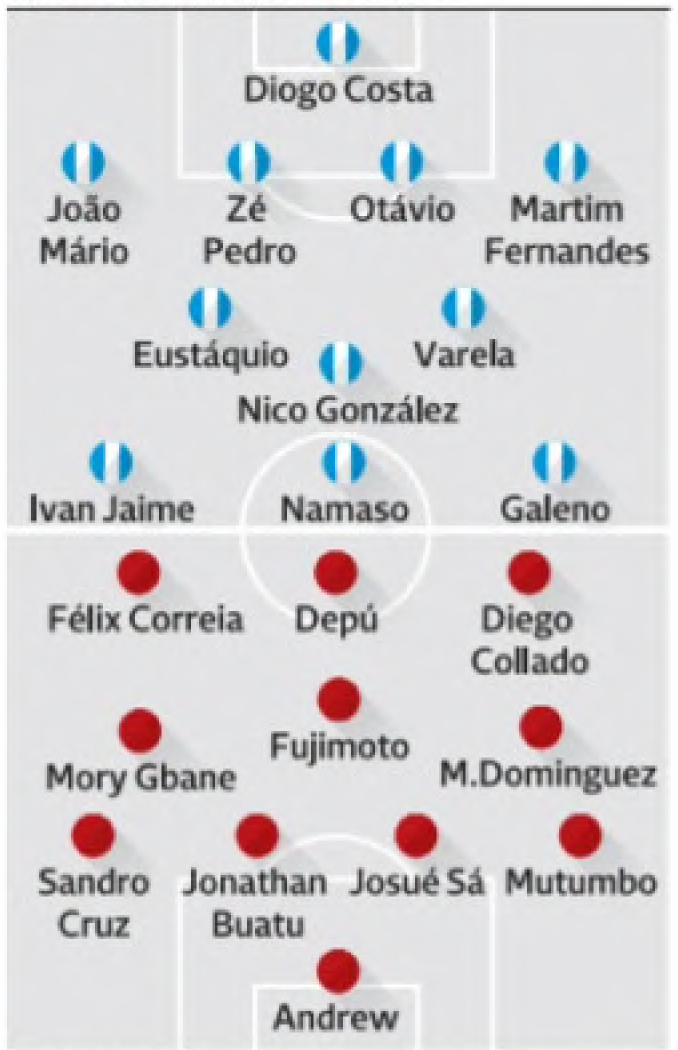

20h30 Sport TV1
Apostas 1 1,16 **X** 6,60 **2** 13,00
Acompanhamento ao segundo na CMTV

Francisco Conceição lesionado

‘Espalha-brasas’ é baixa na estreia

● Francisco Conceição continua no boletim clínico do FC Porto e é baixa confirmada para o embate com o Gil Vicente, confirmou ontem Vítor Bruno. Além do ‘espalha-brasas’, também Marcano e Zaidu estão fora das opções para uma partida em que a boa notícia para os portistas é a recuperação de Galeno.

PORTO

“Reputação afetada de forma grave”

MEDIDA
FC Porto quer ser assistente para auxiliar na descoberta da verdade

◆ **DANOS**
Clube diz querer proteger direitos de outros adeptos

Ana Isabel Fonseca /Tânia Laranjo

● A nova direção do FC Porto, encabeçada por André Villas-Boas, entende que as agressões a sócios na assembleia geral, em novembro de 2023, causaram elevados danos na sua imagem. O clube diz que a “reputação foi afetada de forma grave e direta” e avançou com um pedido de constituição de assistente no processo da Operação Pretoriano. Diz o requerimento, que o FC Porto quer ter um papel mais ativo neste caso e auxiliar o Ministério Público na descoberta da verdade. O casal Madureira e mais 10 arguidos foram acusados.

“É premente o acompanhamento pelos assistentes do respetivo desenvolvimento processual, para defesa dos seus direitos e de todos aqueles que participam nos eventos desportivos e outros relacionados que organiza, em relação a todos aqueles que estejam já e/ou que venham a ser identificados como autores dos crimes em investigação”, dizem os advogados do FC Porto no requerimento.

As defesas dos 12 arguidos do processo têm agora um prazo de 10 dias para se pronunciarem e depois caberá a um juiz decidir se aceita que o FC Porto passe a ter intervenção direta no processo. Caso tal aconteça, o clube pode também avançar, depois, com um pedido de indemnização pelos danos que diz terem sido causados na sua imagem pública.

Na quinta-feira já se ficou a saber que Fernando Madureira vai manter-se em prisão preventiva. É a 4.ª vez que vê a sua libertação ser recusada. Já Vítor ‘Catão’ permanece em prisão domiciliária.

10
dias é o prazo dado para os advogados se pronunciarem sobre pedido do clube

① As ameaças e agressões ficaram gravadas ② ‘Macaco’ está preso ③ Villas-Boas é testemunha

DIREITOS RESERVADOS

E TAMBÉM

Sandra Madureira
Arguida

MENSAGEM “APEDREJAR SEM DÓ”
Sandra Madureira tem-se multiplicado em publicações nas redes sociais e na quinta-feira colocou mais um texto. Diz que o povo “se reserva ao direito de acusar, julgar e condenar sem usar a balança da justiça (...) e se reserva ao direito de apedrejar sem dó nem piedade”. Está acusada de 31 crimes, tal como os outros arguidos.

Fase de instrução
As defesas dos arguidos têm agora um prazo de 20 dias para requererem a abertura de instrução. Podem contestar alguns crimes ou toda a acusação.

‘MACACO’ PERIGOS
A juíza Maria Antónia Ribeiro manteve a prisão preventiva de ‘Macaco’ por entender que há perigo de continuação da atividade criminosa e que pode também perturbar a ordem e a tranquilidade pública, bem como a conservação da prova.

PUBLICIDADE

Está na hora de investir em Si!

Estudos[1] apontam para o aumento da esperança de vida, sendo que viver até aos 100 anos de idade é agora uma forte possibilidade. A questão que se coloca é: como irão os reformados beneficiar dessa maior longevidade?

Portugal é considerado um dos países mais envelhecidos do mundo e verdade seja dita, é também um dos países em que as pessoas têm mais esperança de vida. Indicadores da Organização Mundial da Saúde[2] apontam para uma esperança média de vida 81,6 anos, sendo 78,6 para os homens e 84,4 para as mulheres. As pessoas podem, mais do que nunca, usufruir nas suas vidas de momentos agradáveis, felizes e muito activos.

A verdade é esta!

Teremos uma sorte imensa se pudermos fazer parte do grupo de felizardos que viverão bem todos esses anos de maior longevidade – afinal, serão 15 a 20 anos de vida após a reforma e há que tirar proveito dessa nova etapa da vida, onde se abrem outras oportunidades para nos focarmos em nós próprios e sobretudo no nosso bem-estar.

De facto, com os filhos criados, os netos crescidos e agora livres das obrigações do emprego e dos horários que nos limitavam, só há que tirar o melhor partido de todos os momentos que estão diante de nós e usufruir da melhor maneira possível.

Quanto mais idade, melhor!

À medida que os anos passam ficamos mais experientes e sábios. Sem dúvida, temos mais certezas quanto ao que é mesmo importante e prioritário – mais facilmente sabemos separar o trigo do joio, tomando decisões com grande racionalidade, sobretudo naquilo que é o melhor e que significa o nosso bem-estar.

No poupar, é que está o ganho!

Muito possivelmente você terá passado boa parte do seu tempo a esticar o orçamento doméstico, para fazer face à educação de filhos ou apoio à família. Esse tempo, em que pouco sobrava para investir em Si, já estará muito certamente no passado.

Talvez agora seja a hora e o momento certos para realizar alguns pequenos investimentos que se materializem em algo que o ajude a viver melhor todos esses dias que a sua maior longevidade lhe assegura. Porque há coisas realmente importantes!

Mais 20 Anos!

Com todo este tempo pela frente, é chegada a altura certa para fazer o que lhe apetece e que nunca teve oportunidade de experienciar. Contudo não duvide, para muito de tudo o que deseja ainda viver, você irá retirar maior satisfação dos momentos se puder usufruir plenamente das suas capacidades auditivas.

É para isto mesmo que nos servem os aparelhos auditivos quando com o avançar da idade vemos as nossas capacidades auditivas diminuírem.

"Se vemos mal, usamos óculos;
Se temos menos audição,
Então o aparelho auditivo é a solução!"

E não pense que precisa de um grande investimento para voltar a ouvir melhor! A verdade é que poderá fazê-lo por menos de 0,50€ por dia* ou, se preferir, por 495€ num único pagamento. SIM, isto é tudo quanto precisa investir num aparelho auditivo que é muito fiável, eficaz e pronto a usar. E também muito discreto!

Se acha que a sua audição já não está tão bem como antes, não hesite nem mais um segundo! Verá que este é um investimento bastante seguro, e que lhe permitirá viver melhor todos os dias.

€ 495

APARELHO AUDITIVO DIGITAL
PRONTO A USAR
MENOS DE 50 CÊNTIMOS POR DIA!*
TAEG = 0%
13,03€ x 38 meses Preço PVP 550€

EXPERIMENTE EM SUA CASA
para avaliar antes de comprar. **Ligue agora!**

Chamada grátis
800 91 30 20
Por favor mencione este código **495CDM10824**

Danavox
Pronto

- pronto a ouvir
- pronto na utilização
- pronto no preço baixo

* Campanha promocional válida de 1 a 31 de Agosto de 2024. Crédito pessoal para montante de crédito €495,00. Não acumulável com outras promoções. Pagamento em 38 meses, sem quaisquer juros ou encargos (TAN=0%, TAEG = 0%). Prestações de 13,03€/mês durante 38 meses (menos de 50 cêntimos por dia!). Sem adesão ao seguro opcional de proteção ao crédito. Campanha limitada ao stock existente. Proposta de crédito sujeita a aprovação do Banco Credibom S.A. registado no BdP sob o nº 916. Belaudição actua como intermediário de crédito a titulo acessório e sem exclusividade.

Este anúncio é publicado por BelAudição, Unipessoal Lda. - Estrada Senhora da Saúde 41 A, Faro

1- fonte: www.dn.pt/sociedade/esperanca-media-de-vida-atingira-os-100-anos-ate-que-idade-iremos-trabalhar-15342840.html 2- fonte: www.who.int/data/gho/data/indicators/indicator-details/GHO/life-expectancy-at-birth-(years)

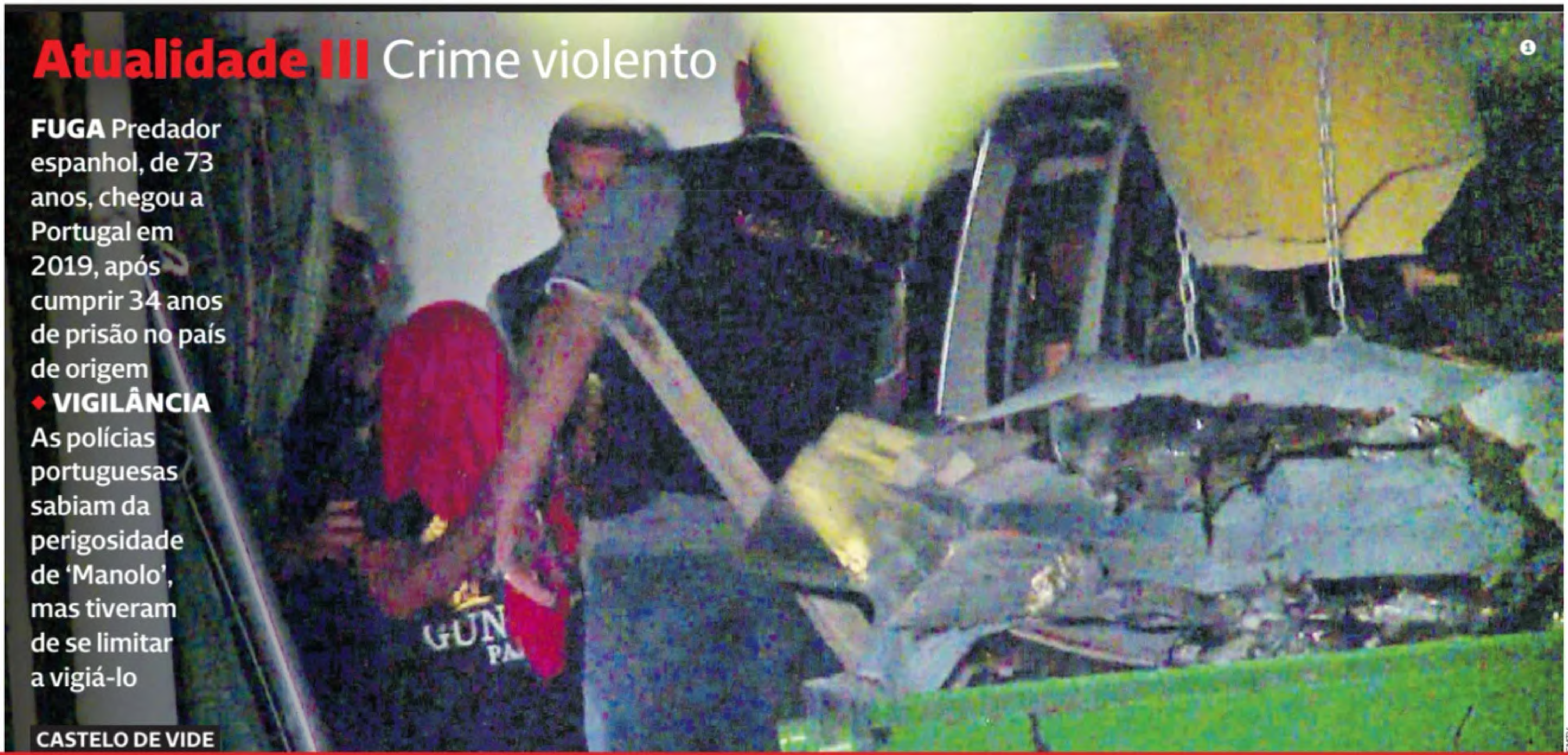

FUGA Predador espanhol, de 73 anos, chegou a Portugal em 2019, após cumprir 34 anos de prisão no país de origem ◆ **VIGILÂNCIA** As polícias portuguesas sabiam da perigosidade de 'Manolo', mas tiveram de se limitar a vigiá-lo

CASTELO DE VIDE

CMTV

'Monstro' andava à solta

MIguel Curado*

● 'Manolo', ou 'El Quintas', são alcunhas em Espanha de Manuel Martínez Quintas, de 73 anos. O ex-militar, que na terça-feira tentou violar e baleou duas jovens, de 17 e 22 anos, num parque de campismo ilegal em Castelo de Vide, é considerado um criminoso muito perigoso no país de origem. Entre 1983 e 2017, matou um casal de namorados (crimes pelos quais cumpriu 13 anos de uma pena de 76 de prisão) e violou uma rapariga (o que lhe valeu mais 21 anos de cadeia). Saiu em 2017 e, dois anos depois, procurou refúgio em Portugal. As polícias portuguesas sabiam que estava cá, mas tiveram de se limitar a vigiá-lo, pois manteve-se anónimo até aos crimes da barragem de Póvoa e Meadas.

A fuga de 'Manolo' para Portugal, apurou o **CM**, ocorreu depois de o ex-militar (prestou serviço na Legião Estrangeira) ter optado por sair da zona da Corunha. Foi nesta cidade da Galiza que se refugiou quando, em 2017, terminou uma pena de 21 anos de prisão, na zona de Zamora, por uma violação. Com uma reputação de homicida e violador, 'Manolo' começou a ser alvo de publicações nas redes sociais e até foram espalhados cartazes nas ruas a avisar da sua presença na Corunha. Sujeito a uma pena acessória de proibição de presença na zona de Zamora, Espanha, durante cinco anos, encontrou refúgio na barragem de Póvoa e Meadas, em Castelo de Vide. Vivia numa autocaravana, num parque de campismo ilegal, desconhecendo-se os meios de subsistência.

A troca de informações constante entre as polícias portuguesas e espanholas, fez com que a 'dica' da presença de 'Manolo' em Portugal chegasse do lado de lá da fronteira. No entanto, o ex-militar espanhol nunca cometeu qualquer crime até à última terça-feira. Era conhecido na zona de Castelo de Vide, mas apenas pela vida de eremita, não pelo violento cadastro que tinha no país de origem.

*COM D.V.S./H.R.

MENSAGENS NAS REDES SOCIAIS LEVARAM 'MANOLO' A TER DE SAIR DA CORUNHA, ESPANHA

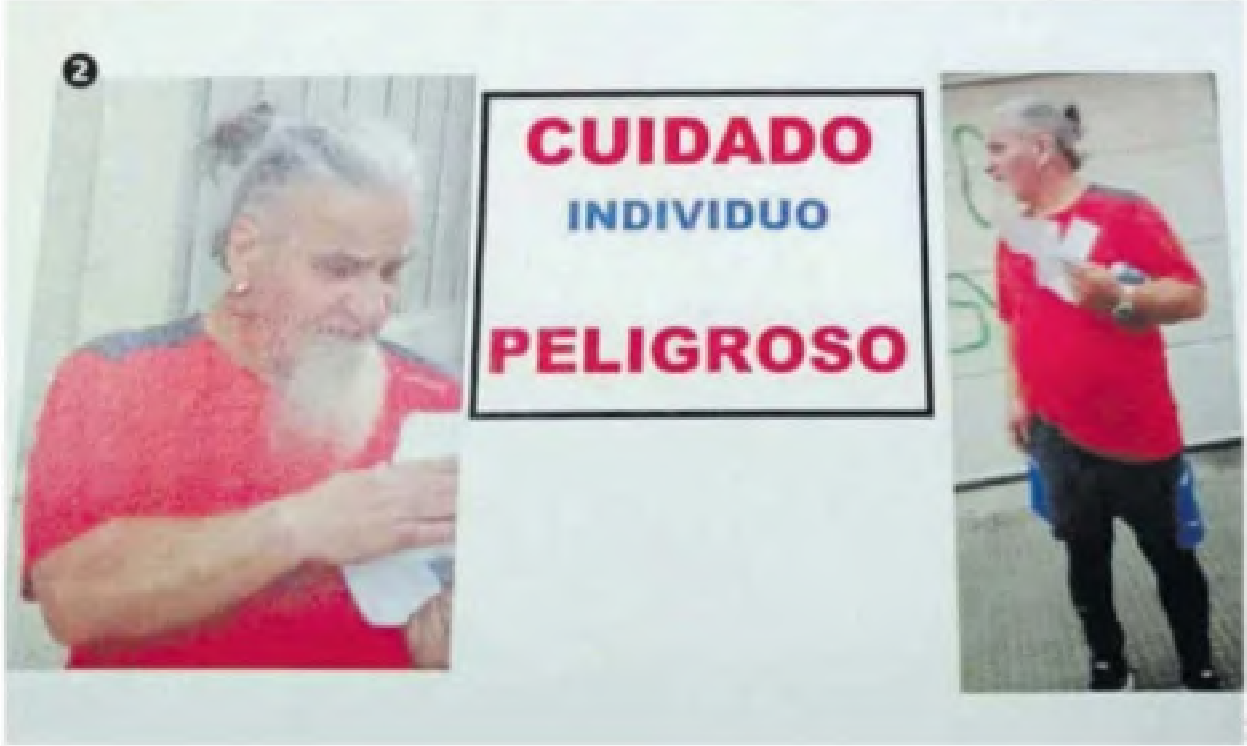

① O espanhol foi detido pela GNR e entregue à PJ ② Cartazes com a fotografia de 'Manolo' ③ Detido por homicídio em 1983

E TAMBÉM

Luís Neves
Dir. Nac. da PJ

INVESTIGAÇÃO CONTRARRELÓGIO
A Polícia Judiciária teve de, em pouco mais de 24 horas, reunir valências de várias subunidades para conseguir sustentar prova contra 'Manolo'. Os inspetores do departamento de Évora, tiveram o apoio dos colegas de Lisboa e do Laboratório de Polícia Científica para reunir prova contra o detido espanhol.

Caçadeira ilegal
A Polícia Judiciária quer perceber se foi 'Manolo' a serrar os canos da caçadeira usada nos crimes, o que pode indiciar a prática de outros crimes.

PORMENORES

DILIGÊNCIAS
O **CM** sabe que após ter sido entregue à custódia da PJ, Manuel Martínez Quintas colaborou com os inspetores na realização de várias diligências de recolha de prova.

CANOS SALVARAM
O facto de 'Manolo' ter usado uma arma de canos serrados, pode ter salvo a vida das jovens. Os chumbos espalharam-se, causando menos danos.

VIVERAM TERROR
Após terem sido atacadas, as duas jovens foram baleadas pelo espanhol. Uma delas pôs a mão à frente da caçadeira, não evitando os ferimentos à amiga.

'Manolo' está desde quinta-feira detido na prisão de Elvas

DR

Preso em Elvas à espera de transferência para Lisboa

Miguel Curado

● Depois de lhe ser decretada a prisão preventiva por um juiz de instrução criminal do tribunal de Nisa, Manuel Martínez Quintas foi posto, pelos Serviços Prisionais, no Estabelecimento Prisional de Elvas.

Trata-se de uma cadeia com pouco mais de 50 reclusos, todos em cumprimento de prisão preventiva. Está classificada como cadeia de alta segurança, mas não tem presos perigosos. Tem cerca de 25 guardas. O **CM** apurou que 'Manolo' não ficará muito tempo em Elvas, pois os Serviços Prisionais já determinaram a sua transferência para Lisboa, sendo previsível que aguarde acusação no estabelecimento prisional da capital, necessariamente com mais vigilância.

CMTV

Rulote onde vivia o espanhol

Escondido num parque ilegal

● Manuel Quintas vivia, há pelo menos cinco anos, numa rulote estacionada ilegalmente junto à barragem de Póvoa e Meadas, em Castelo de Vide. Com condições de vida degradantes, 'Manolo' esforçava-se por manter o anonimato. Fazia longas caminhadas na área da barragem e cruzava-se ocasionalmente com outras pessoas, que pernoitavam num parque de campismo que funciona à margem da lei. Foi num desses passeios que, na terça-feira à noite, o predador espanhol encontrou as duas amigas portuguesas que atacou.

PUBLICIDADE

REPÚBLICA PORTUGUESA SAÚDE
SNS SERVIÇO NACIONAL DE SAÚDE
UNIDADE LOCAL DE SAÚDE ESTUÁRIO DO TEJO
EM SAÚDE É MELHOR
Aceda aqui

Venha trabalhar connosco
Estamos a contratar Enfermeiros
A decorrer procedimento concursal para constituição de reserva de recrutamento
Mais informações em www.hospitalvilafrancadexira.pt

MATERNIDADES

INEM socorre quatro grávidas por dia

APELO SNS pede à população para ligar para a Linha SOS Grávida. Maioria dos telefonemas resulta no encaminhamento para as urgências ◆ **OBSTETRÍCIA** Hoje fecham quatro urgências e amanhã cinco ◆ **PEDIATRIA** Três unidades encerradas

Quatro urgências de obstetrícia estão hoje fechadas

GETTY IMAGES

João Saramago

● O INEM foi chamado para socorrer 246 grávidas nos últimos dois meses, período em que por falta de médicos várias urgências fecharam. Os dados da Linha 'SNS Grávidas', que faz parte do SNS 24, indicam assim que entre 1 de junho e 26 de julho, quatro grávidas por dia foram referenciadas para o INEM. Para este fim de semana o Serviço Nacional de Saúde revela mais unidades com as portas fechadas nos serviços de urgências de Ginecologia e Obstetrícia. Hoje estão quatro encerradas. Amanhã estarão cinco. Há também a indicação para o fecho de três urgências pediátricas (Chaves, Loures e Barreiro). Segundo as Escalas do SNS estão hoje fechadas as urgências de Ginecologia e Obstetrícia dos hospitais Santo André, em Leiria; São Bernardo, em Setúbal; Hospital Vila Franca de Xira e Nossa Senhora do Rosário, no Barreiro. Amanhã, a estas unidades junta-se Caldas da Rainha. Os distritos de Setúbal e de Leiria são os mais prejudicados.

No Hospital de São Francisco Xavier, em Lisboa, este serviço de urgência encontra-se apenas reservado às urgências internas e aos casos referenciados pelo Centros de Orientação de Doentes Urgentes (CODU) do INEM e pela linha SNS 24.

No Hospital de Santa Maria, Lisboa, e no Hospital Garcia de Orta, Almada, serão recebidos apenas os casos encaminhados pelo CODU. No Hospital Fernando Fonseca (Amadora-Sintra) e no Serviço de Atendimento Complementar de Pediatria do Hospital de Viseu as urgências de Pediatria vão estar referenciadas. A Direção Executiva do SNS apela à população para "ligar sempre para a Linha SOS Grávida [808 24 24 24] antes de se deslocar a um serviço de urgência de Ginecologia". Entre junho e julho, telefonaram 16 141 grávidas. Destas, 11 209 foram referenciadas para os serviços de urgências hospitalares.

16 141

ligaram para a Linha SOS Grávida. Destas, 11 209 foram encaminhadas para a urgência

E TAMBÉM

Joana Bordalo e Sá
Presidente da Fnam

MÉDICOS POLÍTICA CATASTRÓFICA

A presidente da Federação Nacional dos Médicos (Fnam) exige um ministro da Saúde "com competência para a função", alertando para os riscos da atual política poderem resultar em mortes de grávidas e bebés. "Isto só se deve à política catastrófica deste Ministério de Saúde, de Ana Paula Martins", disse.

Morte investigada

A Inspeção-Geral das Atividades em Saúde abriu um inquérito às circunstâncias em que morreu um homem, com pulseira verde, em Viana do Castelo.

PONTE NASCIMENTO

A grávida que quinta-feira deu à luz na Ponte 25 de Abril deslocava-se em viatura própria do Barreiro para a Maternidade Alfredo da Costa, em Lisboa. O Serviço Nacional de Saúde informou que a grávida não chamou o INEM.

CORREIO
da manhã

JOGOS DE VIAGEM CM

A DIVERSÃO EM FAMÍLIA NÃO TIRA FÉRIAS.

3º JOGO
OLIVO
LOTO
12 CARTÕES
1 "LOTO MACHINE"
90 FICHAS NUMERADAS
1 CARTÃO PARA MARCAR OS NÚMEROS
CORREIO
FUTEBOL
1 BOLA
1 CAMPO DE JOGO
TORRE
39 BLOCOS
ADIVINHA O QUE É
40 CARTAS
12 FICHAS
2 FITAS PARA A CABEÇA
1 AMPULHETA

Pressupõe a aquisição impressa do jornal Correio da Manhã. Promoção limitada ao stock existente, de acordo com disponibilidade em banca. Imagens não contratuais. Para mais informações, contacte marketing@medialivre.pt

COMO OBTER O JOGO: ADIVINHA O QUE É

1º PASSO: Tem de ter uma caderneta por cada jogo. As cadernetas serão publicadas aos sábados, domingos e 2as feiras, já com 2 selos incluídos.

2º PASSO: Colecione 5 selos que serão publicados diariamente entre os dias 10 a 16 de agosto, na penúltima página. Os selos têm de corresponder à caderneta do respetivo jogo da semana em curso.

3º PASSO: Cole os selos na caderneta de cada jogo, até estar completa.

4º PASSO: Entregue a caderneta preenchida, num ponto de venda aderente, de norte a sul do país, e troque-a pelo jogo correspondente, sem qualquer custo adicional.

JOGOS GRÁTIS

ADIVINHA O QUE É

ADIVINHA O QUE É

SELO

SELO

SELO

SELO

SELO

Não se aceitam fotocópias da caderneta ou dos selos.

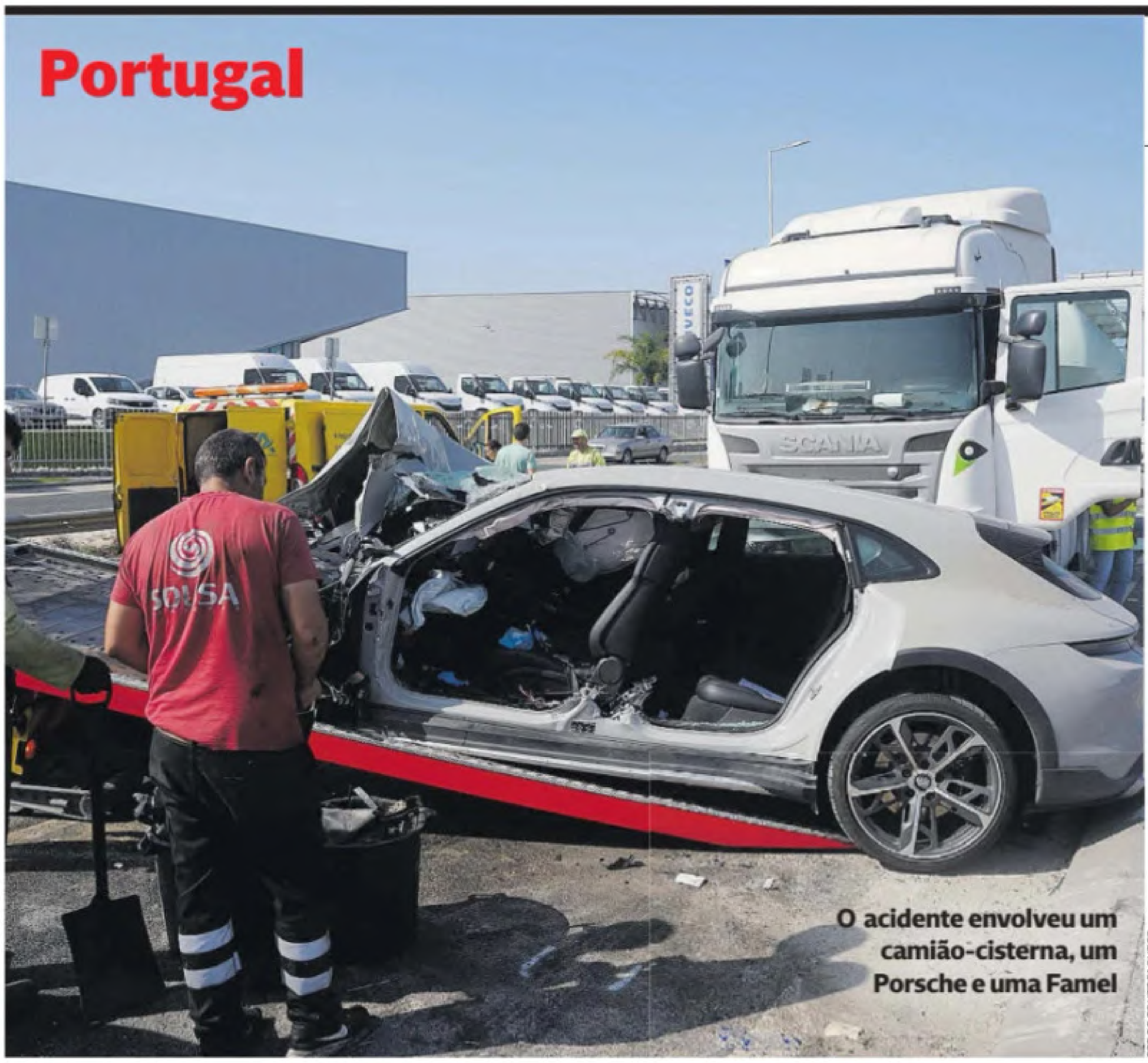

O acidente envolveu um camião-cisterna, um Porsche e uma Famel

PEDRO BRUTT PACHECO

Pormenores

MORRE EM DESPISTE EMIGRANTE NÃO RESISTE
Fernando Pereira, de 59 anos, morreu a caminho do Hospital de S. João, na quinta-feira à noite, após ter ficado gravemente ferido, numa colisão entre a moto em que seguia e um carro, em Bucos, Cabeceiras de Basto. A vítima – emigrante em França – estava de férias na terra natal.

SANTARÉM BOMBEIRO ENTRE CINCO FERIDOS
Uma colisão envolvendo um camião e uma ambulância de transporte de doentes causou ontem cinco feridos, um deles grave. Um dos feridos é bombeiro no Entroncamento. O acidente ocorreu às 13h22, na A 1, ao km 64, no sentido sul-norte, perto de Santarém.

LEIRIA

Dentista morre na colisão de Porsche com um camião

DRAMA Tito Morgado, de 40 anos, seguia sozinho, em direção à cidade ◆ **VIOLÊNCIA** José Jorge, de 69 anos, ex-funcionário da câmara de Leiria é a outra vítima. Morre uma pessoa por dia nas estradas

Isabel Jordão

● Uma colisão envolvendo um camião-cisterna carregado com 30 toneladas de cimento, um carro ligeiro e um ciclomotor, no IC2, em Leiria, causou ontem a morte ao médico-dentista, Tito Morgado, de 40 anos, que seguia ao volante de um Porsche, e a José Jorge, de 69 anos, ex-funcionário da Câmara Municipal de Leiria. Agosto tem sido um mês trágico nas estradas, com pelo menos mais 20 mortes em apenas nove dias. Além disso, segundo a Autoridade Nacional de Segurança Rodoviária, nos primeiros quatro meses do ano morreram 137 pessoas nas estradas, o que dá uma média superior a uma morte por dia.

EM APENAS 9 DIAS DE AGOSTO MORRERAM, PELO MENOS, 20 PESSOAS NA ESTRADA

Eram 05h30 quando foi dado o alerta para o acidente no IC2, ao km 127, a norte da cidade de Leiria. O camião circulava no sentido sul-norte quando sofreu o embate do Porsche, que seguia no sentido contrário e antes se tinha envolvido noutra colisão com o ciclomotor, que circulava no mesmo sentido e foi projetado mais de 200 metros. Segundo apurou o **CM**, o motorista do camião apercebeu-se do primeiro embate e imobilizou o veículo, não conseguindo evitar a tragédia.

Colhidos por carrinha num despiste

● Dois jovens, de 23 e 27 anos, ficaram ontem feridos com gravidade depois de terem sido colhidos por uma carrinha em despiste na Variante do Cávado, em Braga. As vítimas aguardavam na berma da via, fora dos carros, para entrar no recinto do Circuito Vasco Sameiro, onde decorre um evento tuning este fim de semana. O condutor da carrinha também ficou ferido.

DIREITOS RESERVADOS

Os carros estavam na berma

OPINIÃO

Segurança Interna

País seguro

Rui Amaral
Presidente do Sindicato Nacional da Carreira de Chefes da PSP

Somos dos países mais seguros da Europa e do mundo e isso deve-se, também, ao exercício das funções e das missões das estruturas que, em nome do Estado português, fazem o acompanhamento da matéria de segurança." Luís Montenegro.

Se a referência às estruturas faz todo o sentido pela sua evidência, certamente suportada pelos estudos em que os portugueses reconhecem a PSP como uma das organizações públicas mais confiáveis, a menção sobre o nosso nível de segurança deve ser interpretada de forma cautelosa.

Pode transmitir que, por sermos dos mais seguros, os sinais globais, sustentados por guerras, violência grupal, manifestações de ódio, intolerância, polarização política e consequentes radicalismos, que se verificam também na Europa mais desenvolvida, é algo que não nos afeta e não nos deve fazer preocupar, consubstancia-se numa conclusão errada e perigosa.

A Europa, ao perder a sua segurança, está a perder a sua liberdade

A Europa, ao perder a sua segurança, está a perder a sua liberdade e por inerência a democracia.

Esta factualidade terá certamente um efeito de contágio e chegará até nós, devendo o nosso sistema de segurança interna ajustar-se e prevenir-se para essa inevitabilidade.

MIGUEL MONSANTO/CMTV

O acordo foi assinado por três sindicatos e duas associações representativos da PSP e GNR

PSP E GNR

MAI quer pagar subsídio de risco já em agosto

PROCESSO Fonte oficial do Ministério liderado por Margarida Blasco disse ao **CM** que o pagamento, "com retroativos a julho", segue-se a processo legislativo

Miguel Curado

● O Ministério da Administração Interna (MAI) disse ao **CM** que está a trabalhar para conseguir pagar, ainda em agosto, a primeira parcela do aumento do subsídio de risco, acordado a 9 de julho com três sindicatos da PSP e duas associações da GNR. Recorde-se que seis outras estruturas de ambas as forças de segurança ficaram fora do acordo.

Rubricado pela ministra Margarida Blasco e dirigentes sindicais e associativos, o acordo prevê que o aumento de 300 euros acresça aos 100 euros, de componente fixa, que já é auferido por polícias e guardas. O processo legislativo está a decorrer para que esse aumento, tal como disse fonte oficial do MAI ao **CM**, seja publicado "em breve" em 'Diário da República'. A intenção do MAI é, ainda no salário de agosto, abonar a primeira parcela de 200 euros prevista. "Terá retroativos a julho", garantiu a fonte. Os beneficiados serão cerca de 45 mil elementos da PSP e GNR. O restante aumento, 100 euros, será concluído em 2025 e 2026.

O RESTANTE AUMENTO, 100 €, SERÁ SALDADO EM 2025 E 2026, COM 50 € EM CADA ANO

PSP

Atraso da Santa Casa inviabiliza gratificados

● O Ministério da Administração Interna (MAI) explicou ao **CM** que o atraso no pagamento de gratificados aos polícias pelo policiamento dos jogos de futebol amador e de formação, se deve à não regularização das transferências da Santa Casa da Misericórdia de Lisboa. "Com as autorizações do anterior Governo, e do atual, será paga uma parte da dívida de janeiro deste ano. A restante está em despacho", disse fonte do MAI. M.C.

GETTY IMAGES

Vítima denunciou maus-tratos

OEIRAS

Preso por agredir e pegar fogo à porta de casa da 'ex'

● A PSP de Oeiras deteve um homem de 31 anos, por ter agredido a ex-companheira e incendiado a porta da sua casa. A queixa, feita em meados de junho, acentuou a urgência da investigação. A vítima relatou as agressões físicas e verbais, e disse ainda que o antigo companheiro lhe tinha incendiado a porta de casa. A PSP apreendeu-lhe uma moca, uma reprodução de arma e uma faca. Saiu em liberdade, proibido de contactar a vítima. M.C.

Breves

COIMBRA LADRÃO
Dois homem, de 38 e 34 anos, foram detidos em flagrante a furtar garrafas de bebidas alcoólicas, numa loja na Baixa. Um tinha uma taxa de álcool de 2,46 g/l.

CASCAIS CORPO
O cadáver de um homem indocumentado, que aparentava ter 40 anos, foi encontrado ontem de manhã na praia do Guincho.

FELGUEIRAS FERIDO
Um motociclista, de 46 anos, ficou gravemente ferido na colisão da moto em que seguia com uma carrinha, ontem, no Alto da Lixa, Felgueiras.

VALENÇA COLISÃO
Uma colisão entre dois carros, na EN13, em Gandra, feriu três mulheres. Foram hospitalizadas em Viana do Castelo.

QUARTEIRA ACIDENTE
Um homem de 48 anos ficou ferido, ontem, numa colisão entre um motociclo e um carro, em Quarteira. Foi para o SUB de Loulé.

SILVES MOTARD
Um homem de 70 anos ficou ferido, ontem, numa colisão entre um motociclo e um carro, em Algoz.

VILA FRANCA ARTE
A Polícia Judiciária investiga o furto de uma grande quantidade de azulejos e telas de pintura antiga, numa propriedade em Quintanilho, Vila Franca de Xira.

PUBLICIDADE

Calçadas a ARTE sai à rua

14 de Agosto de 2024

Música - Dança - Exposições - Artesanato - Gastronomia - Espaço infantil

Centro Histórico | Entrada Livre | São Brás de Alportel

Município S.Brás de Alportel

ALGARVE
São Brás de Alportel
FARO

PORTO

Empresário fica sem saco com 175 mil €

ASSALTO Vítima queria investir milhares de euros em criptomoedas e acabou por ser alvo de uma emboscada

David Monteiro /Aureliana Gomes

● O assalto milionário terá acontecido na quarta-feira à tarde, junto ao bairro de Ramalde, no Porto, quando um empresário, de 53 anos, se preparava para fazer um investimento de 175 mil euros, em criptomoedas.

Munido de um saco com 175 mil euros – o homem que tinha pedido conselhos a amigos para fazer este tipo de investimento – contactou com um alegado especialista e marcou um encontro num café perto da rotunda da Boavista. Foi no estabelecimento que ambos combinaram os termos do negócio que iriam formalizar no escritório da vítima, em Ramalde. No entanto, o investidor acabou apanhado numa emboscada. Já no bairro, o especialista em moedas virtuais – que conduzia o carro – parou e, ao mesmo tempo, uma outra viatura parou ao lado. Desse carro, saíram dois homens que, armados com facas, forçaram a vítima a entregar o dinheiro. Já com o dinheiro puseram-se em fuga. Foi feita participação à PSP que está a tentar identificar os autores do assalto. Desde 2022, a PJ abriu três mil inquéritos de criptoativos. Há processos que envolvem fraudes de milhões de euros.

REUTERS

PJ abriu três mil inquéritos de criptoativos desde 2022

TRIBUNAL CENTRAL ADMINISTRATIVO
DIREITOS RESERVADOS

Tribunal rejeitou recurso

LISBOA

PSP condenado por sufocar civil perde recurso em tribunal

● O Tribunal Central Administrativo Sul (TCAS) negou a pretensão de um agente da PSP de travar a sua expulsão, após ter sido condenado a pena suspensa em tribunal por ter sufocado um homem para obter uma confissão. Segundo o 'JN' de ontem, os factos são de março de 2014. O polícia foi a casa de um homem e acusou-o de furtar a carteira do filho. Agrediu, e tentou sufocá-lo com um cobertor e um saco de plástico, conseguindo uma confissão. Denunciado à justiça, foi condenado a três anos de cadeia, suspensos. A PSP e o Governo expulsaram-no, mas o polícia recorreu para o TCAS, que agora indeferiu a pretensão. M.C.

LISBOA

PJ investiga fogo que desalojou seis e fez dois feridos

● A Polícia Judiciária (PJ) de Lisboa investiga um incêndio que causou seis desalojados e dois feridos, ocorrido na quinta-feira num apartamento perto da sede da PJ, na rua Gomes Freire. Fonte oficial do Regimento de Sapadores Bombeiros disse ao **CM** que foram mobilizados 21 operacionais e sete viaturas. O dono do apartamento e um bombeiro ficaram feridos por inalação de fumos. Foram encontrados dois pontos de ignição do fogo, numa despensa e num quarto, o que levantou suspeitas. M.C.

OEIRAS

Detido pela PJ por assalto à mão armada na praia

● Um homem de 33 anos foi preso pela Polícia Judiciária (PJ) de Lisboa, pela coautoria de um roubo, à mão armada, a um homem ocorrido em fevereiro deste ano, junto à praia de Paço de Arcos, Oeiras. A vítima é um homem de 37 anos que, ameaçado com arma de fogo – pelo suspeito e por um comparsa ainda em fuga –, foi forçado a entregar objetos de valor e algum dinheiro. A dupla é suspeita de outros crimes junto às praias entre Algés e Estoril, na mesma noite e em dias anteriores. M.C.

A FECHAR

ALBUFEIRA DUPLA AGRIDE E ROUBA NA RUA
Dois homens agrediram um outro de 41 anos ao início da madrugada de ontem, na Estrada da Galé, Albufeira, tendo-lhe roubado o telemóvel. A GNR investiga.

LISBOA HOMEM TINHA PORNOGRAFIA
A Unidade de Combate ao Cibercrime da Polícia Judiciária deteve um homem de 40 anos, em Lisboa, na posse de ficheiros informáticos com pornografia de menores.

VEGAS BAR
PROTEÇÃO ALBUFEIRA
DR

ALBUFEIRA

Excessos na noite vigiados

● Operacionais da GNR, dos Bombeiros e da Proteção Civil de Albufeira integram o dispositivo de prevenção 'Albufeira Verão Seguro', até dia 31 de outubro. Patrulham as zonas turísticas, entre as 19h00 e as 03h00, a partir do posto da GNR situado na Av. 25 de Abril, garantindo a prestação de informações, assistência e a primeira intervenção em caso de emergência.

> Denunciamos a falta de pagamento na PSP dos índices remuneratórios referentes à avaliação de serviço dos polícias

Paulo Macedo, Presidente do Sindicato dos Profissionais de Polícia

Jovem ferido em rixa na rua em Albufeira

● Um jovem de 26 anos, espanhol, ficou ferido numa rixa que envolveu uma dezena de pessoas durante a madrugada de ontem, perto da discoteca Kiss, em Albufeira. Segundo o **CM** apurou junto de fonte do Comando de Faro da GNR, a vítima sofreu "ferimentos ligeiros, nas costas" e foi transportada ao hospital de Faro.

EDUCAÇÃO

Vales para manuais escolares grátis já estão acessíveis

Para beneficiar de manuais escolares gratuitos, os encarregados de educação têm de se registar em www.manuaisescolares.pt

PLATAFORMA Concluído calendário dos dias a partir dos quais é possível pedir os manuais ◆ **REGISTO** Inscrição na página da internet é obrigatória para aquisição de compêndios sem custos para as famílias

João Saramago

● A partir de terça-feira os encarregados de educação dos alunos do 10.º, 11.º e 12.º anos e de outras ofertas formativas podem efetuar o pedido dos vouchers para a obtenção gratuita dos manuais escolares. É a última etapa do calendário depois de, no dia 1, a mesma possibilidade ter sido aberta para os alunos do 1.º Ciclo: 1.º, 2.º, 3.º e 4.º anos e os do 9.º ano, no 3.º Ciclo. Por sua vez, no dia 8, foi permitido o pedido de vouchers para os alunos do 2,º Ciclo: 5.º e 6.º anos e os 7.º e 8.º anos (do 3º Ciclo).

Para beneficiar de manuais escolares gratuitos, os encarregados de educação têm de se registar em www.manuaisescolares.pt ou através da app Edu Rede Escolar (Android, iOS). No primeiro acesso será necessário confirmar o número de contribuinte (NIF), devendo os encarregados de educação ter consigo os dados de acesso ao Portal das Finanças para que seja efetuada a validação. Caso não tenham os dados, devem solicitá-los através do Portal das Finanças.

A partir da plataforma dos manuais escolares gratuitos, os encarregados de educação terão acesso aos dados escolares do aluno, bem como aos vales correspondentes aos respetivos manuais escolares e à lista das livrarias aderentes onde poderá ser feito o levantamento dos mesmos. Caso não consiga visualizar a identidade do aluno, certifique-se, junto da escola, que as listas das turmas já se encontram publicadas e que está registado na escola como encarregado de educação e o seu NIF está corretamente inserido. "Se não conseguir visualizar os vales, é porque ainda não estão disponíveis", é referido na página dos manuais.

20

mil alunos a mais no básico e secundário face ao 1 605 438 inscritos em 2023

Reformados "com mais 1200 euros"

● O ministro da Educação, Fernando Alexandre, diz que os professores reformados, além da pensão, "têm direito, se regressarem ao sistema, a receberem o correspondente ao salário do professor que entra para o primeiro escalão". Perto "de 2000€ e cerca de 1200 ou 1300 líquidos", esclareceu.

Romaria começa dia 14

VIANA DO CASTELO

Romaria com estacionamento

● Viana do Castelo vai aumentar os lugares de estacionamento durante a Romaria d' Agonia, entre os dias 14 e 22, disponibilizando para viaturas ligeiras 51 parques e mais de 8800 lugares. O reforço abrange ainda os lugares para autocaravanas, autocarros e táxis, indica o município. "Durante estes dias, estarão disponíveis 36 parques gratuitos para viaturas ligeiras, 15 parques de estacionamento pagos, sete parques de autocaravanas e cinco parques para autocarros", descreve a câmara, que espera mais de um milhão de visitantes. LUSA

Inscritos motards de 17 países

GÓIS

Esperados 20 mil motards

● A 31.ª Concentração Internacional de Motos de Góis prevê um número de participantes entre os 20 mil e os 22 mil, muito semelhante ao de 2023, disse a organização. O evento, um dos maiores do País, vai decorrer de 14 a 18, numa área de 17 hectares, nas margens do rio Ceira, afluente do Mondego, onde se localizam praias fluviais. Segundo Nuno Bandeira, presidente do Moto Clube de Góis, que organiza o evento, na pré-venda de bilhetes contabilizam-se inscrições de 17 países. LUSA

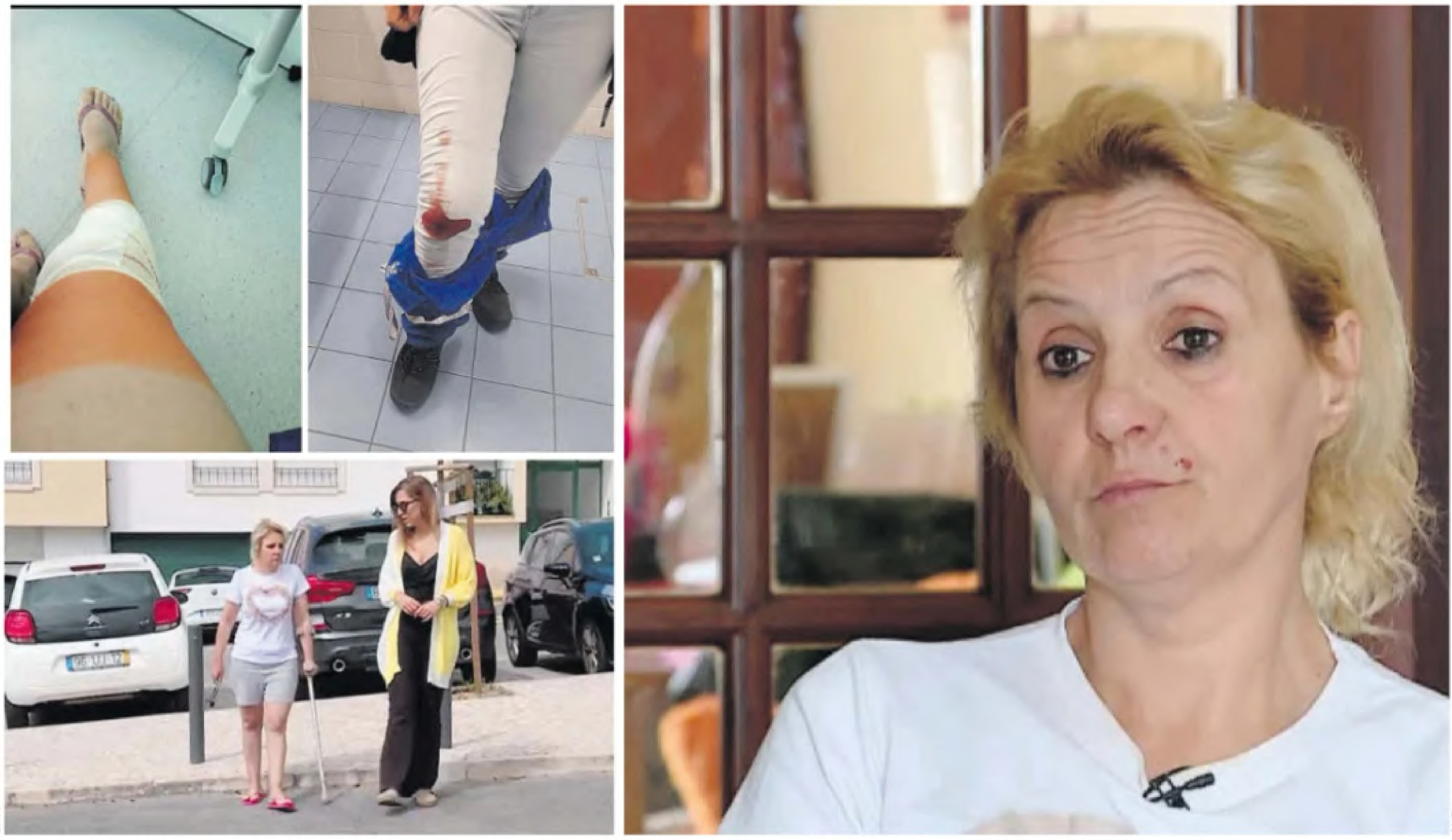

CMTV

CMTV

Sónia Carvalho ficou com sequelas devido a um acidente de trabalho e vive com o apoio de familiares e amigos

JUSTIÇA

Sónia passa dificuldades por falha no seguro

ACIDENTE Empregada de limpeza ficou com vidros no corpo e não consegue trabalhar ◆ **ERRO** Troca na companhia de seguros faz com que mulher perca direito a ajuda monetária e viva dependente de ajuda

Diana Cardoso

● "Quero dormir, quero mexer a perna e não consigo. É horrível!", conta Sónia Carvalho, de 49 anos, que teve um acidente de trabalho a 2 de junho de 2023, em Várzea, Santarém, e cujas sequelas a impedem de ter uma vida normal. Era empregada de limpeza e enquanto lavava uma máquina espetou um vidro no joelho direito.

"Tinha a ferida aberta, fui vista por um médico, mas não me fizeram exame nenhum, apenas ligaram os pontos", conta, referindo que acionou a companhia de seguros e ficou de baixa. Como as dores continuavam intensas voltou a ser vista por um médico. Foi ao Hospital CUF Santarém, fez uma ecografia e detetaram um vidro no joelho. Sónia foi submetida a cirurgia no Hospital CUF Tejo, mas as dores continuaram: "Na fisioterapia disseram-me que ainda tinha um corpo estranho. Tiraram-me um vidro grande, mas continuei com mais três, cada um com quase 4 milímetros." Ao **CM**, a CUF explica que "estes fragmentos, caso existam, tendem a ser absorvidos ou expelidos pelo corpo."

Teve de regressar ao trabalho por precisar de dinheiro para as despesas, mas as dores permaneceram e não aguentou. Ligou para a companhia de seguros, mas não aceitaram a recaída. Foi-lhe dito que como já tinha recorrido ao seguro, o caso estava encerrado. "Trocaram a documentação, segundo uma funcionária da Lusitania", diz Sónia que avançou para tribunal. Ao **CM** a companhia de seguros não prestou "informação adicional devido ao sigilo do contrato", mas lamentou o sucedido garantindo ter "assegurado o acompanhamento clínico necessário cumprindo com as regras legais e regulamentares aplicáveis". Sem trabalhar e sem seguro, Sónia vive com o apoio da família e dos amigos.

Cruz Vermelha e amigos dão comer

● Os 200€ que recebe da Segurança Social não chegam para pagar sequer as despesas de casa e Sónia viu-se obrigada a pedir ajuda alimentar à Cruz Vermelha, aos amigos e aos familiares. É o filho que lhe paga a renda da casa e que transfere dinheiro quando a comida já é escassa. "Devia ser ao contrário. A mãe ajudar o filho", diz em lágrimas. "Já nem sei o que é comer um frango guisado porque não tenho", lamenta.

DIREITOS RESERVADOS

Sónia com uma amiga

MANTEIGAS

Quatro milhões para melhorar acesso a Piornos

● A Câmara Municipal de Manteigas aprovou ontem um concurso público para obras na estrada (Regional 338) que liga a vila a Piornos, na serra da Estrela, condicionada desde os incêndios de agosto de 2022. A decisão foi tomada por unanimidade em reunião extraordinária do executivo municipal que tinha como ponto único a abertura daquele procedimento no valor de quatro milhões.

A ER338 esteve encerrada ao trânsito durante um ano na sequência de um grande incêndio, que agravou o risco de derrocadas. Reabriu em setembro de 2023 com circulação alternada. LUSA

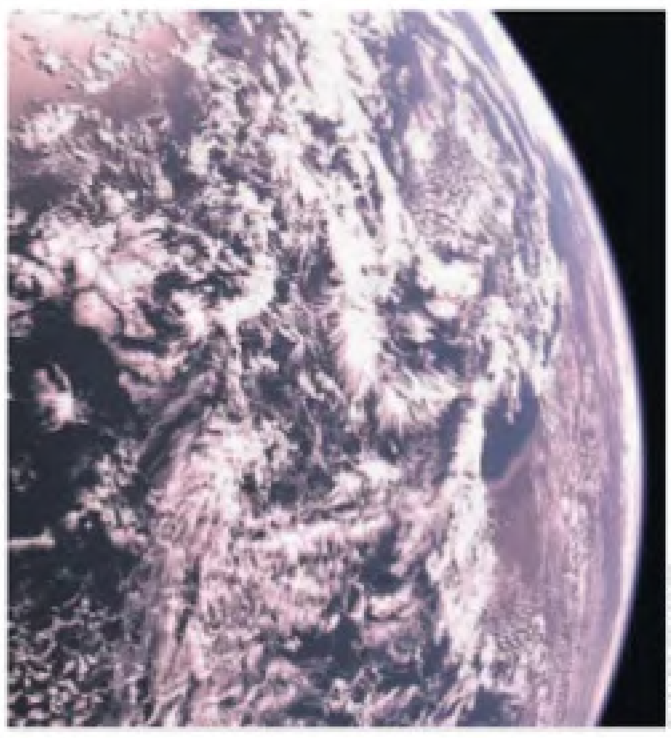

THALES EDISOFT

Primeiras imagens do Aeros

PRÉMIO MISSÃO DO ANO

Nanossatélite português distinguido

● A Conferência de Pequenos Satélites 2024 atribuiu ao nanossatélite português Aeros MH-1 o Prémio Missão do Ano, indica o portal do evento, que terminou quinta-feira em Logan, Utah, nos Estados Unidos, país que acolhe o instituto MIT, parceiro do projeto. O nanossatélite Aeros MH-1 foi enviado para o espaço a 4 de março e estabeleceu comunicações com a Terra a 19 de março, através do teleporto de Santa Maria, Açores, operado pela empresa Thales Edisoft Portugal. A 2 de julho foram divulgadas as primeiras imagens captadas pelo engenho, que está a 510 km de altitude.

CORREIO da manhã

Amemos a Jesus com o Coração de Maria.
Sagrada Família, pedimos proteção para os que nos são mais queridos.

Muito mais do que jóias.

JÁ NAS BANCAS
Medalha + Fio

MEDALHA CORAÇÃO DE NOSSA SENHORA E MEDALHÃO AMOR E FAMÍLIA:

Transforme a sua devoção numa jóia. Feitas de metal dourado e adornadas com brilhantes, estas jóias são mais que um ornamento - são um símbolo poderoso de fé e proteção.

MEDALHA
8,95€

MEDALHÃO
9,50€

- Medalhas em metal dourado
- Dimensões: Coração de Nossa Senhora – 3 cm; Medalhão Amor e Família – fechado 3 cm, aberto 12,5 cm

Promoção limitada ao stock existente. Distribuição aleatória em banca. Nas bancas ou em loja.xl.pt. Para mais informações contacte marketing@medialivre.pt.

DIREITOS RESERVADOS

Mira. Um golfinho foi ontem encontrado morto no areal da praia de Mira. Foram banhistas que deram o alerta.

AVISO VERMELHO

Risco máximo por calor tórrido

João Saramago

● O Instituto Português do Mar e da Atmosfera coloca até às 18h00 de hoje sob aviso vermelho os distritos de Vila Real, Bragança e da Guarda devido à previsão de calor extremo. A vaga de calor proveniente do Interior da Península Ibérica é sentida em todo o território com temperaturas superiores a 30 graus. Em algumas áreas do Alentejo, vales do Tejo e Douro, Nordeste transmontano e Beira Alta são esperados valores superiores aos 40 graus. Para Lisboa a previsão é de 35 graus e para o Porto é de 28.

A Direção-Geral da Saúde aponta um conjunto de recomendações para fazer face ao calor extremo, como beber bastante água, usar roupas leves e fazer refeições ligeiras. Os trabalhadores são aconselhados a não estarem sozinhos no exterior ao sol, por haver risco de sofrerem desequilíbrios. A partir de amanhã há uma descida gradual da temperatura, com a indicação de nebulosidade nas regiões do Litoral até meio da manhã com possibilidade de chuviscos.

A FECHAR

AÇORES SISMO

Um sismo de magnitude 2,7 na escala de Richter foi registado a 4 km da Ribeirinha (Faial), ao final do dia de quinta-feira.

ALJUSTREL QUEIXA

O Sindicato dos Trabalhadores da Indústria Mineira queixa-se de ter sido impedido de aceder à Almina - Minas do Alentejo.

> Não existe um estatuto do diretor, [mas] dada a importância que tem será sempre um professor

Fernando Alexandre, ministro da Educação

Morreu José Tiny Afonso

● Morreu José Tiny Afonso, pai do nosso colega José Tiny. O funeral realiza-se domingo, pelas 15 horas, para o cemitério do Feijó, Almada. À família, o **CM** apresenta sentidas condolências.

Iniciativa **CM**

15 E 16 DE AGOSTO

Tony Carreira atua no dia 16

Mariza vai atuar no dia 15

FESTIVAL da Saudade

❶Herman José atua no dia 15 ❷Joana Amendoeira atua a 16 ❸Mickael Carreira é uma das grandes atrações do primeiro dia ❹Padre José Luís Borga atua no segundo dia

Já pode adquirir bilhete em Fátima

FESTA Evento para toda a família, num mês muito querido para os emigrantes

● Já em contagem decrescente para o Festival da Saudade, dias 15 e 16, em Fátima, o evento tem a partir de hoje um ponto de venda na cidade. A bilheteira está instalada na Praça Luís Kondor, funcionando até ao dia 15, entre as 9h00 e as 21h00. Tony Carreira, Mickael Carreira, Herman José, Mariza, Padre Borga e Joana Amendoeira são algumas das atrações do evento que decorre no Heliporto de Fátima. Esta é uma iniciativa do **CM**/**CMTV**, que tem a colaboração da produtora Música no Coração e da Câmara Municipal de Ourém. Os bilhetes estão também disponíveis em blueticket.meo.pt e nos locais habituais (lojas Meo, Fnac, Worten e El Corte Inglés). Também pode fazê-lo através do QR code que se encontra em baixo.

CORREIO da manhã

COLEÇÃO
DESCOBRIR A HISTÓRIA

OS GRANDES MOMENTOS DA HISTÓRIA EM SUA CASA.

DESCOBRIR A HISTÓRIA
O NASCI
DE ROMA
DESCOBRIR A HISTÓRIA
AS ORIGENS DA GRÉCIA
O mundo dos heróis homéricos
DESCOBRIR A HISTÓRIA
O ANTIGO EGITO E A MESOPOTÂMIA
Os primeiros impérios da história
Os deuses egípcios
DESCOBRIR A HISTÓRIA
A PALESTINA E O MÉDIO ORIENTE

ASSINE JÁ!

E receba a
oferta exclusiva
de livro inédito
da Palestina

SAIBA MAIS

ASSINE A COLEÇÃO E RECEBA EM SUA CASA.
SAIBA MAIS EM **WWW.DESCOBRIRAHISTORIA.PT**

VANTAGENS PARA OS ASSINANTES

- OFERTAS EXCLUSIVAS PARA ASSINANTES
- ENTREGA EM CASA, SEM DESPESAS DE ENVIO
- PODERÁ CANCELAR A ASSINATURA QUANDO DESEJAR

Preço da coleção composta por 40 livros, 390€, IVA incluído.

Jogos Olímpícos de Paris

Prata dá acesso ao Olimpo dos portugueses

Perfil

PEDRO PABLO PICHARDO nasceu a 30 de junho de 1993 (31 anos) em Santiago de Cuba. Em 2018 naturalizou-se português e, desde então, foi campeão olímpico (2021), mundial (2022) e europeu (2022 e 2024).

① Pedro Pichardo bem tentou, mas ontem não conseguiu o melhor salto do concurso ② Atleta festeja com a bandeira de Portugal. Só hoje sobe ao pódio

PICHARDO

JOSÉ SENA GOULÃO / LUSA_EPA

FEITO Com o 2.º lugar no triplo salto, passa a ser o sexto português com duas medalhas. Junta-se a Carlos Lopes com o melhor pecúlio

João Moniz

● Olhou para a areia e calculou a marca que acabara de fazer. À segunda tentativa na final do triplo salto, Pedro Pichardo atingiu os 17,84 metros. Ficou em 2.º lugar, a dois centímetros de distância do cubano naturalizado espanhol Jordan Díaz, que saltou 17,86 m logo à primeira. Em segundos, a transmissão televisiva partilhou o pormenor doloroso para o luso-cubano e para todos os que esperavam vê-lo revalidar o título olímpico conquistado em Tóquio: saltara a 19 centímetros do limite da tábua de chamada, margem mais do que suficiente para anular a desvantagem para o grande rival, com quem passou os últimos meses 'picado'.

FICOU A 2 CENTÍMETROS DE REVALIDAR O TÍTULO OLÍMPICO. ADMITE TERMINAR A CARREIRA

A medalha de prata, ainda assim, é histórica. Pichardo junta-se a Luís Mena e Silva, Carlos Lopes, Rosa Mota, Fernanda Ribeiro e Fernando Pimenta como os únicos portugueses a conquistarem duas medalhas. Como tem ouro e prata, iguala Lopes tendo o luso melhor pecúlio em Olimpíadas.

"Estou feliz. Queria ganhar, não foi dia da vitória. Cometi erros na corrida, não acertei na tábua. E perdi o ouro por 2 centímetros", afirmou o triatleta, que tem o futuro em aberto: "Estou um pouco desmotivado. Muitos problemas com o clube, falta de apoio das instituições, do Governo. Estava a pensar retirar-me depois de hoje [ontem]. A minha família tem falado para continuar, mas ainda não sei. O que está na minha cabeça é ficar por aqui já."

Competição

O francês Anthony Ammirati derruba a fasquia com os genitais

DIREITOS RESERVADOS

Caso da vara cativa milhões de pessoas

● Os Jogos Olímpicos são pródigos em histórias memoráveis, mas uma das que tem gerado maior burburinho nos últimos dias envolve os genitais de Anthony Ammirati. Na prova de salto com vara, o francês falhou uma tentativa que parecia bem encaminhada quando, com a quase totalidade do corpo em zona segura, derrubou a fasquia... com as partes íntimas.

As imagens do momento, sobretudo em vídeo, correram o mundo. Mas ganharam uma nova dinâmica depois de ter sido noticiado que um site de conteúdos para adultos queria recrutar Ammirati. Não é conhecida a resposta do francês aos 500 mil dólares (457 mil euros) que lhe foram propostos pela plataforma, mas só essa possibilidade potenciou ainda mais o alcance das várias publicações nas redes sociais sobre o tema, somando já milhões de visualizações.

O próprio Ammirati não ficou indiferente ao que se passa. Publicou um vídeo numa rede social, sentado num café, a comer, com olhar distante, com uma legenda em forma de desabafo: "Você faz mais barulho [impacto mediático] pelo seu dote do que pelos seus desempenhos."

Medalheiro

		🥇	🥈	🥉	
1.	EUA	33	39	39	111
2.	China	33	27	23	83
3.	Austrália	18	16	14	48
4.	Japão	16	8	13	37
5.	Grã-Bretanha	14	20	23	57
6.	França	14	20	23	57
7.	Coreia do Sul	13	8	7	28
8.	Países Baixos	13	6	10	29
9.	Alemanha	12	9	8	29
10.	Itália	12	12	13	36
11.	Canadá	7	6	11	24
12.	Nova Zelândia	7	7	2	15
13.	Hungria	5	5	5	15
14.	Uzbequistão	5	0	3	8
15.	Espanha	4	3	8	15
16.	Irlanda	4	0	3	7
17.	Brasil	3	6	9	18
18.	Ucrânia	3	4	4	11
19.	Suécia	3	4	3	10
20.	Roménia	3	4	1	8
21.	Bulgária	3	1	3	7
22.	Bélgica	3	0	6	9
23.	Irão	2	4	2	8
24.	Croácia	2	1	3	6
=	Cuba	2	1	3	6
=	Quénia	2	1	3	6
27.	Azerbaijão	2	1	1	4
28.	Sérvia	2	1	0	3
29.	Áustria	2	0	2	4
=	Hong Kong	2	0	2	4
=	Filipinas	2	0	2	4
32	Rep. Checa	2	0	1	3
=	Indonésia	2	0	1	3
34.	Argélia	2	0	0	2
36.	Israel	1	4	1	6
37.	Cazaquistão	1	3	3	7
38.	Tailândia	1	3	2	6
=	Jamaica	1	3	2	6
39.	Suíça	1	2	5	8
40.	Dinamarca	1	2	2	5
=	África do Sul	1	5	2	5
42.	Equador	1	2	1	4
=	Geórgia	1	2	1	4
44.	Grécia	1	1	6	8
45.	Polónia	1	1	5	7
46.	Argentina	1	1	1	3
=	Noruega	1	1	1	3
=	Tunísia	1	1	1	3
49.	Bahrain	1	1	0	2
=	Chile	1	1	0	2
=	Santa Lúcia	1	1	0	2
=	Uganda	1	1	0	2
=	Eslovénia	1	1	0	2
54.	Taiwan	1	0	5	6
55.	R. Dominicana	1	0	2	3
56.	Marrocos	1	0	1	2
=	Guatemala	1	0	1	2
=	Dominica	1	0	0	1
=	Paquistão	1	0	0	1
61.	Turquia	0	3	3	6
62.	México	0	3	2	5
63.	Colômbia	0	3	0	3
64.	Coreia Norte	0	2	4	6
65.	Lituânia	0	2	2	4
66.	**Portugal**	0	2	1	3
=	Arménia	0	2	1	3
68.	Etiópia	0	2	0	2
69.	Índia	0	1	5	6
70.	Quirguistão	0	1	3	4
=	Moldávia	0	1	3	4
72.	Kosovo	0	1	1	2
73.	Chipre	0	1	0	1
=	Fiji	0	1	0	1
=	Mongólia	0	1	0	1
77.	Tajiquistão	0	0	3	3
78.	Granada	0	0	2	2
=	Malásia	0	0	2	2
80.	Cabo Verde	0	0	1	1
=	Egito	0	0	1	1
=	EOR	0	0	1	1
=	Eslováquia	0	0	1	1
=	Peru	0	0	1	1
=	Singapura	0	0	1	1
=	Zâmbia	0	0	1	1

HOJE

Portugueses em ação

7h00	**Samuel Barata** Atletismo (maratona)
9h30	**Teresa Portela** Canoagem - K1 500 metros, meias-finais
10h10	**Fernando Pimenta** Canoagem - K1 1000 metros, meias-finais
11h40	**Teresa Portela** Canoagem - K1 500 metros, final C a)
12h00	**Teresa Portela** Canoagem - K1 500 metros, final A a)
12h10	**Fernando Pimenta** Canoagem - K1 1000 metros, final B) a)
12h20	**Fernando Pimenta** Canoagem - K1 1.000 metros, final A) a)
16h59	**Iúri Leitão/Rui Oliveira** Ciclismo pista - madison

a) Mediante aquela para a qual se qualificar

Inchude consegue diploma olímpico

● Jéssica Inchude terminou ontem em 8.º lugar a final do lançamento do peso. A atleta portuguesa lançou o engenho a 18,41 metros, na sua segunda tentativa. A atleta de 28 anos, nascida em Almada, obteve um diploma olímpico logo na estreia em Jogos Olímpicos. A Missão Portuguesa tem agora 12 classificações do 1.º ao 8.º lugar, sendo o objetivo 15.

HUGO DELGADO / LUSA

Jéssica Inchude foi 8.ª no peso

Vanessa fica em 13.º na estreia

● "Acho que não foi menos bem. O meu objetivo era vir representar Portugal da melhor maneira que eu sei fazer, que é dançar. Claro que as outras meninas têm um nível acrobático muito maior do que o meu", reconheceu ontem Vanessa Marina, 13.ª na estreia do breaking nos Jogos Olímpicos. A modalidade não consta do programa para Los Angeles 2028: "Se calhar vai haver um pensamento outra vez sobre em ter ou não."

JOSÉ SENA GOULÃO / LUSA

A b-girl Vanessa Marina

Iúri vai à procura de pódio inédito

● Iúri Leitão volta hoje ao velódromo de Saint-Quentin-en-Yvelines, onde há dois dias conquistou a medalha de prata no ciclismo de pista, na categoria Omnium. O ciclista procura um feito inédito para Portugal: conquistar uma segunda medalha numa só edição dos Jogos Olímpicos. Vai competir hoje, ao lado de Rui Oliveira (o gémeo Ivo é o atleta de reserva) no Madison: 15 equipas de dois atletas dão 200 voltas à pista, num total de 50 km.

HUGO DELGADO / LUSA

O português Iúri Leitão

“Tristes por não chegar às medalhas”

DESILUSÃO João Ribeiro e Messias Baptista terminaram em sexto lugar a prova de K2 500 metros

João Ribeiro e Messias Baptista ambicionavam subir ao pódio

ALI HAIDER / EPA

Mário Figueiredo

“Há um sentimento de tristeza por não chegar a uma medalha, porque era esse o nosso objetivo. Queríamos muito, trabalhámos muito para estar aqui na nossa melhor forma. Apenas cinco barcos foram melhores e quando é assim só temos de dar os parabéns”, disse ontem o canoísta João Ribeiro, depois do sexto lugar obtido em K2 500 metros, onde fez dupla com Messias Baptista.

Campeões do mundo em título, os portugueses foram sextos, em 1.27,82 minutos, numa corrida ganha pelos alemães Jacob Schopf e Max Lemke, com 1.26,87.

Apesar de ter conseguido o seu quarto diploma olímpico noutros tantos Jogos, João Ribeiro assume que, para já, ainda não consegue olhar por esse prisma positivo para a sua participação em Paris 2024. “Claro que agora impera a tristeza, por não ter chegado à desejada medalha, mas, como é óbvio, passando uns dias, certamente estarei orgulhoso de tudo o que fiz até hoje para representar bem Portugal.”

OS SEIS PRIMEIROS CLASSIFICADOS TIVERAM MENOS DE UM SEGUNDO DE DIFERENÇA

Os seis primeiros classificados da prova de ontem terminaram com menos de um segundo de diferença, algo que já era esperado por Messias Baptista, pois já tinha acontecido “durante o ciclo olímpico todo”. “Preparámos a prova da melhor forma possível. Viemos para aqui como campeões do mundo. Ainda não analisámos, não sabemos o que é que podíamos ter feito melhor, mas infelizmente não sorriu para nós”, disse.

Ribeiro, de 34 anos, e Baptista, de 25, juntaram-se para este ciclo olímpico e agora vão repensar a dupla para os jogos de Los Angeles em 2028.

Pimenta rema hoje para a história

Fernando Pimenta vai remar hoje para um lugar na história, podendo tornar-se o primeiro português com três medalhas olímpicas. Pelas 10h10 vai disputar as meias-finais em K1 1000 metros, estando a final marcada para as 12h10.

Também Teresa Portela vai estar em ação, entrando nas ‘meias’ de K1 500 metros às 9h30. Em caso de apuramento vai à final (11h40).

Fernando Pimenta

MOLLY DARLINGTON / REUTERS

Montenegro vibra com portugueses

“O meu desejo é que ainda possamos superar as quatro medalhas, mas isso é o desejo de qualquer português”, disse ontem o primeiro-ministro Luís Montenegro, ainda de manhã, depois de assistir à final de K2 500 metros, felicitando a dupla Ribeiro/Baptista pelo sexto lugar. Ao fim da tarde, o governante assistiu às provas do atletismo, de Jéssica Inchude e Pedro Pichardo.

Luís Montenegro foi a França

HUGO DELGADO / LUSA

PORMENORES

OURO PARA ESPANHA

Espanha venceu o torneio masculino de futebol (é o seu segundo ouro), ao vencer a anfitriã França, por 5-3, após prolongamento.

EUA DE DUAS CARAS

Os Estados Unidos venceram ontem a estafeta feminina 4x100 metros, no atletismo. A equipa masculina foi desclassificada, numa prova em que o Canadá ficou com a medalha de ouro.

BOXE EM RISCO

O Comité Olímpico Internacional (COI) vai decidir em 2025 se mantém o boxe no programa para os Jogos de Los Angeles 2028. Isto quando a federação internacional da modalidade está suspensa.

LISA APONTA A OITO

A canoísta neozelandesa Lisa Carrington conquistou ontem a sua sétima medalha de ouro olímpica e hoje pode juntar-se à alemã Birgit Fischer como a mulher mais titulada de sempre na modalidade.

ESCAPAR AO SENA

Kristóf Rasovszky venceu ontem a prova masculina de natação em águas abertas. A prova, tal como o triatlo, com o segmento de natação, ficou marcada pela poluição do rio Sena.

BARREIRAS

O norte-americano Rai Benjamin foi o vencedor-surpresa dos 400 metros barreiras (atletismo), batendo o favorito Karsten Warholm (Noruega) e Alison dos Santos (Brasil).

MOMENTOS DOS JOGOS

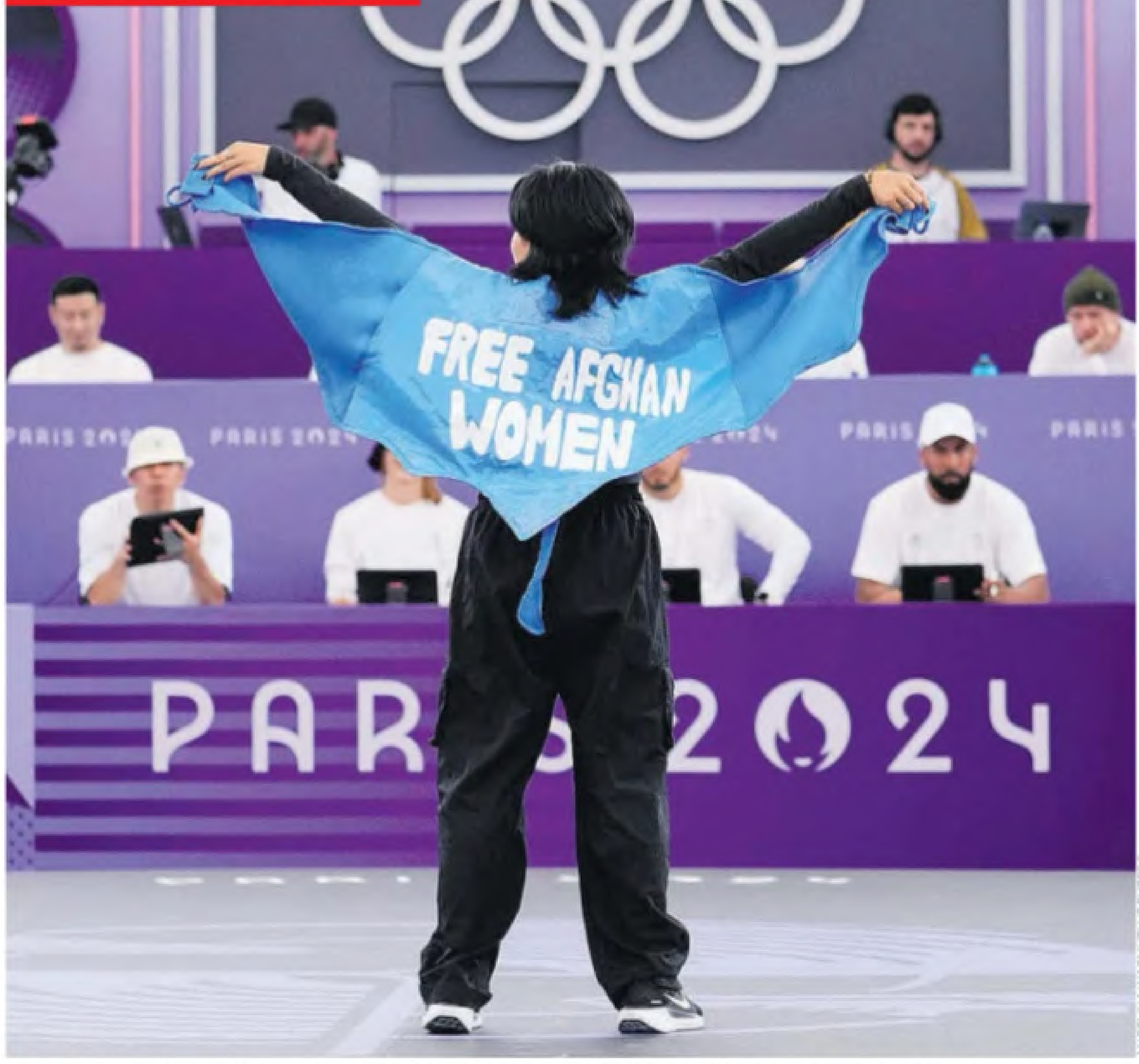

ANGELIKA WARMUTH/REUTERS

Apelo. No breaking, vale a técnica e a criatividade. A afegã Manizha Talash usou a roupa para recordar o que se passa com as mulheres do seu país.

DYLAN MARTINEZ / REUTERS

Heptatlo. A belga Nafissatou Thiam é a primeira tricampeã olímpica na modalidade.

YAHYA ARHAB / LUSA_EPA

Hóquei em campo. Países Baixos levaram o ouro pela 4.ª vez nas últimas cinco edições.

DIVYAKANT SOLANKI / LUSA_EPA

Taekwondo. Nenhum atleta português foi à luta desta vez.

CHRISTOPHE PETIT TESSON / LUSA_EPA

Paixão. Adeptos de todos os países apoiaram os atletas.

INICIATIVAS

SCP
SPORTING
PORTUGAL
CAMPEÃO

RAPAZIADA VEJAM BEM O QUE EU VISTO

Mostre porque é que não fica em casa, com o cachecol e panamá autografado pelos campeões nacionais.
Edição exclusiva Correio da Manhã.

CORREIO da manhã

JÁ NAS BANCAS

CACHECOL 9€ +JORNAL

PANAMÁ 12€ +JORNAL

Edição exclusiva para o jornal Correio da Manhã. © SCP Produto Oficial Licenciado. Promoção limitada ao stock existente, de acordo com a disponibilidade em banca. Para mais informações, contacte através do e-mail marketing@medialivre.pt. À venda numa banca perto de si ou em loja.xl.pt. Cachecol: 100% polyester; 18 cm x 165 cm; Impresso em ambas as faces; Acabamento com franjas nas extremidades. Panamá: Polyester sublimado; Impresso em uma face.

Economia

O custo do gasóleo e da gasolina vai baixar nos postos de abastecimento

DR

GASÓLEO E GASOLINA

Preços dos combustíveis com forte alívio

DESCIDA Gasóleo simples baixa dois cêntimos a partir de segunda-feira e gasolina simples 95 cai três cêntimos e meio ◆ **CUSTOS** Combustíveis subiram abaixo da expectativa a nível nacional esta semana

Miguel Bravo Morais
/Ricardo Ramos

● Os preços dos combustíveis vão voltar a descer na próxima semana, segundo adiantaram fontes do setor ao 'Negócios'. O gasóleo vai baixar dois cêntimos, enquanto a gasolina deverá descer três cêntimos e meio.

Durante esta semana, os preços médios a nível nacional subiram abaixo da expectativa do mercado. Rondaram os 1,544 euros por litro no gasóleo simples e na gasolina simples 95 atingiram o valor de 1,713 euros, incluindo já os descontos com cartões de adesão e ofertas das gasolineiras, de acordo com o levantamento diário da Direção-Geral de Energia e Geologia. Tendo em conta os valores da descida de custos estimada para a próxima semana, o preço médio do gasóleo simples praticado nos postos de abastecimento deverá ser de 1,524 euros por litro e o da gasolina simples 95 deverá rondar os 1,678 euros por litro.

CONFLITO NO MÉDIO ORIENTE AMEAÇA SUBIR PREÇOS DOS COMBUSTÍVEIS

Estes valores médios já integram as reduções de âmbito fiscal criadas pelo anterior Governo quando o preço dos combustíveis disparou em resultado da pandemia da Covid-19 e da guerra na Ucrânia. O custo dos combustíveis na bomba dependerá sempre de cada posto de abastecimento, da marca e da zona onde se encontra.

O preço do Brent do Mar do Norte, a referência para as importações europeias, seguia ontem a negociar na fasquia dos 79,64 dólares por barril, caminhando para a primeira subida semanal após quatro semanas de queda.

A antecipação de uma eventual escalada do conflito no Médio Oriente poderá vir a pressionar os preços dos combustíveis em alta.

OPINIÃO

Coisas do Dinheiro

Salários sobem

Armando
Esteves Pereira
Diretor-Geral
Editorial Adjunto

O salário médio líquido dos trabalhadores dependentes subiu, em termos reais, 6,12% para 1.137 euros no segundo trimestre deste ano, diz o INE. Graças às mudanças do IRS, o ordenado médio vai subir ainda mais a partir de setembro. As melhorias de rendimento das famílias, pelo menos de parte delas, é uma excelente notícia, mas importa fazer as contas à erosão do poder de compra, que desde 2021 e particularmente de forma mais agressiva desde o início da guerra da Ucrânia em 2022, roubou capacidade aquisitiva aos agregados familiares de Portugal.

A descida da pressão do IRS, que vai favorecer todos os contribuintes, apesar de estar direcionada para os escalões mais baixos, vai repor mais poder de compra. No entanto, o salário médio em Portugal continua num patamar muito baixo, quando comparado com os padrões europeus. A generalidade das famílias continuará a ser obrigada a um exercício hercúleo para esticar o rendimento até ao fim do mês.

BOLSA PSI

Ações		Fecho	Var.
Altri	▼	4.742	-0.17
BCP	▲	0.3772	1.18
Cort. Amorim	▼	8.93	-0.33
CTT	▲	4.18	0.12

Ações		Fecho	Var.
EDP	▼	3.697	-1.28
EDP Renováveis	▼	14.14	-1.67
Galp Energia	▼	19.03	-0.18
Greenvolt	▼	8.3	-0.06

Ações		Fecho	Var.
Ibersol	▼	6.96	-0.57
Jerónimo Martins	▲	16.09	0.12
Mota-Engil	▼	3.362	-0.24
Navigator	▼	3.582	-0.50

Ações		Fecho	Var.
NOS	▼	3.43	-0.44
REN	●	2.36	0.00
Semapa	▼	14.22	-0.70
Sonae	▼	0.904	-0.44

Outras Ações

Ações	Fecho	Var.
Cofina	0.636	-1.55
Estoril Sol	6.05	0.00
FC Porto	1.18	0.00
Flexdeal	4,9	0,00

Ações	Fecho	Var.
Glintt	0.498	5.06
Grão-Pará	0.2	0.00
Impresa	0.1295	1.57
Inapa	0.0018	12.50

Ações	Fecho	Var.
Lisgráfica	0.006	0.00
Martifer	1.59	0.63
Media Capital	1,2	0,00
Novabase	5.7	-1.72

Ações	Fecho	Var.
Pharol	0.0454	-0.8
Ramada	6.54	-0.61
Reditus	0.035	0.00

Ações	Fecho	Var.
Sporting	0.87	0.00
Toyota Caetano	5.1	0.99
SL Benfica	3.6	12.50

Ações	Fecho	Var.
Sonaecom	2.62	0.00
Teixeira Duarte	0.0978	1.03
Vista Alegre	1.05	-4.55

Índices

Índice		Cotação	Var.
PSI	▼	6.550,61	-0,29%
IBEX-35	▲	10.638,50	0,76%
DAX	▲	17.722,88	0,24%
CAC-40	▲	7.269,71	0,31%

Nota Esta informação não dispensa a consulta da página da Euronext

ANTÓNIO PEDRO SANTOS/LUSA

CONTESTAÇÃO Antigo ministro da Economia acusa tribunal de cometer um “equívoco clamoroso” na decisão ◆ **INDEMNIZAÇÃO** Ex-governante critica os 4,9 milhões de euros que tem de pagar ao Estado

Antigo governante recorreu dos 10 anos de prisão a que foi condenado por corrupção, branqueamento de capitais e fraude fiscal

CASO EDP

Manuel Pinho ataca juízes e recorre da condenação

Débora Carvalho

● Manuel Pinho já recorreu da condenação a 10 anos de prisão no caso EDP. No recurso de quase 300 páginas, a que o **CM** teve acesso, o antigo ministro da Economia ataca a decisão do tribunal e aponta várias falhas ao coletivo de juízes que o condenou por corrupção, branqueamento de capitais e fraude fiscal.

“O equívoco do tribunal é clamoroso (...). É ilógica e inverosímil a conclusão do tribunal de que a quantia de cerca de €1.500.000 paga a Manuel Pinho pelo GES fosse o produto do alegado suborno, o que assenta numa ficção”, lê-se no documento, no qual a defesa do ex-governante diz ainda que os juízes valorizaram depoimentos de testemunhas que não correspondem à realidade. “Não existiu o pacto corruptivo imputado a Manuel Pinho e Ricardo Salgado”, apontou.

RECURSO ALEGA QUE EVENTUAL SUBORNO “ASSENTA NUMA FICÇÃO” DOS JUÍZES

O antigo ministro do governo de José Sócrates foi ainda condenado a pagar ao Estado cerca de 4,9 milhões de euros, indemnização que também contesta no recurso enviado ao Tribunal da Relação de Lisboa.

NOMEADO PELO MIN. SAÚDE

Novo gestor acusado de assédio

● O novo presidente da Unidade Local de Saúde (ULS) de Viseu, António Sequeira, foi alvo de queixas de assédio moral e sexual quando trabalhava no Agrupamento de Centros de Saúde do Pinhal, onde esteve entre 2009 e 2012, noticiou o ‘Nascer do Sol’.

Segundo a publicação, houve primeiro uma queixa de assédio moral, seguida de três de funcionárias que se queixaram de assédio sexual, mas a Inspeção-Geral das Atividades em Saúde propôs o encerramento do caso após uma investigação, o que foi retificado pelo Governo de Pedro Passos Coelho.

DIÁRIO DE VISEU

Visado gestor da ULS Viseu

António Sequeira confirmou que as “queixas existiram”, mas sublinhou que houve “mais de 30 mulheres que garantiram que não tiveram problemas”. O gestor nomeado para a ULS tem um percurso político ligado ao PS, mas também possui um currículo controverso, já que apresentou vários cursos nas notas curriculares, algo explicado pelo próprio por causa de o curso ter “três designações”.

ELEIÇÕES PRESIDENCIAIS

Chega admite apoiar Passos Coelho a Belém

● O Chega admitiu apoiar o antigo primeiro-ministro, Pedro Passos Coelho, numa eventual candidatura para a Presidência da República. A posição foi avançada pela deputada Rita Matias, em entrevista à Renascença, que afirmou que o antigo líder social-democrata “tem muito mais bandeiras que se cruzam com o Chega do que com o atual PSD”. No entanto, referiu que não quer “comprometer o partido”, já que André Ventura surge em terceiro lugar na sondagem da Intercampus para o **CM**, atrás de Passos Coelho.

RODRIGO ANTUNES/LUSA

Pedro Passos Coelho

FUNÇÃO PÚBLICA

Frente Sindical exige aumentos de 6% em 2025

● A Frente Sindical exigiu ontem ao Governo uma atualização salarial de 6% para todos os funcionários públicos no próximo ano, de forma a “atrair e reter talento na administração pública”, disse a sindicalista Helena Rodrigues. Além da subida de salários, pede a compensação do tempo de serviço congelado durante o período da troika, como aconteceu com os professores: “É uma questão de justiça e equidade, se for preciso tempo, se for preciso haver faseamento da aplicação da medida, cá estaremos” disse a líder do sindicato.

Mundo

Puigdemont conseguiu iludir a vigilância das autoridades espanholas durante o seu fugaz regresso à Catalunha

ALBERTO ESTEVEZ / EPA

CATALUNHA

Supremo pede explicações por fuga de Puigdemont

BRONCA Governo de Sánchez descarta responsabilidades e polícia diz que usou chapéu de palha para se esconder no meio da multidão

Ricardo Ramos

LÍDER INDEPENDENTISTA PASSOU DUAS NOITES EM BARCELONA SEM SER DETETADO

● O Supremo Tribunal de Espanha exigiu ontem explicação ao Governo socialista e à polícia catalã sobre o fracasso do dispositivo montado para deter o líder independentista Carles Puigdemont durante o seu fugaz regresso a Espanha.

O juiz Pablo Larena, que lidera o processo judicial contra o movimento independentista, enviou dois requerimentos urgentes ao Ministério do Interior e à direção dos Mossos d'Esquadra (polícia catalã) para pedir informações "sobre o dispositivo policial aprovado e montado para a detenção de Puigdemont", bem como os "elementos que determinaram o seu fracasso do ponto de vista técnico-policial". O magistrado exige ainda saber quem foram "os responsáveis pelo planeamento do dispositivo e pela sua aprovação e execução". Ao Ministério do Interior, o juiz questionou ainda "quais as ordens que foram dadas para a sua detenção na fronteira e após a fuga".

O governo de Pedro Sánchez descartou qualquer responsabilidade na fuga de Puigdemont, que é procurado pela Justiça espanhola desde 2017, afirmando que toda a operação estava a cargo dos Mossos d'Esquadra. Já este corpo policial, que mobilizou mais de 600 agentes para tentar deter Puigdemont, diz que considerou que seria "mais oportuno" efetuar a detenção após o discurso, quando o líder independentista se dirigisse ao Parlamento, mas ele conseguiu iludir a vigilância "ao colocar um chapéu de palha" idêntico ao de muitos manifestantes, e conseguiu escapar de carro sem que os agentes conseguissem detê-lo.

O secretário-geral do Junts, Jordi Turull, revelou ontem que Puigdemont chegou a Barcelona na terça-feira e passou duas noites na cidade antes de aparecer em público na quinta-feira de manhã. "Eu mesmo o acompanhei depois até à fronteira francesa", avançou. O advogado do líder independentista, Gonzalo Boye, confirmou que Puigdemont já regressou à sua residência em Waterloo, na Bélgica.

PORMENORES

PP EXIGE DEMISSÕES
O PP exigiu ontem a "demissão fulminante" dos ministros do Interior e da Defesa e pediu para ouvir o PM Sánchez no Parlamento.

MUDOU DE IDEIAS
Puigdemont pretendia ir ao Parlamento catalão após o discurso, mas mudou de ideias devido à forte presença policial, disse o advogado.

ACORDO EM RISCO
O Junts anunciou que vai "reavaliar" o apoio parlamentar ao governo de Sánchez. "Temos de ver se ainda faz sentido", refere.

GUERRA NA UCRÂNIA

Rússia "deve sentir as consequências", diz Zelensky

● O Presidente ucraniano justificou na quinta-feira que a Rússia "deve sentir as consequências" da guerra, dias após as forças de Kiev terem lançado uma incursão-surpresa em território russo. "A Rússia trouxe a guerra para a nossa terra e deve sentir as consequências dos seus atos", disse Volodymyr Zelensky, sem mencionar especificamente a incursão das suas forças na região russa de Kursk.

As autoridades russas decretaram o estado de emergência na região e anunciaram o envio de reforços, incluindo carros de combate e artilharia, para tentar conter as tropas ucranianas, que nalgumas zonas já conseguiram avançar até 35 quilómetros em território russo, isto apesar de Moscovo ter garantido na terça-feira que a incursão tinha sido travada. Ontem, num vídeo publicado nas redes sociais, militares ucranianos reivindicaram controlar o estratégico gasoduto de Sudzha, por onde passa o gás natural russo rumo à Europa.

VIDEO OBTAINED / REUTERS

Veículos militares russos destruídos na região de Kursk

Breves

GAZA NEGOCIAÇÕES PARA CESSAR-FOGO
O Egito, o Qatar e os EUA pediram ontem a Israel e ao Hamas para retomarem as negociações para um cessar-fogo na próxima quinta-feira, dia 15, afirmando que "não há tempo a perder". Israel já confirmou a presença, aguardando-se a resposta do Hamas.

EUA PRIMEIRO DEBATE A 10 DE SETEMBRO
O primeiro debate entre Donald Trump e Kamala Harris está marcado para 10 de setembro na ABC News. O candidato republicano pediu mais dois debates, mas a rival democrata ainda não respondeu.

REINO UNIDO GOVERNO PEDE VIGILÂNCIA
O governo britânico pediu às forças de segurança para permanecerem vigilantes face à possibilidade de novos motins anti-imigração no fim de semana. Mais de mil polícias especializados foram mobilizados.

BRASIL E NICARÁGUA TENSÃO DIPLOMÁTICA
O Brasil deu ontem ordem de expulsão ao embaixador da Nicarágua no país, numa retaliação pela expulsão do embaixador brasileiro em Manágua, na véspera. Os dois países têm trocado acusações depois de Lula da Silva ter tentado interceder pela libertação de um bispo crítico do Presidente Daniel Ortega.

MOÇAMBIQUE CHANG CONDENADO
O antigo ministro das Finanças de Moçambique, Manuel Chang, foi condenado nos EUA por suborno e desvio de fundos no âmbito do caso das 'dívidas ocultas', que a acusação descreveu como "um esquema internacional de fraude, branqueamento e suborno de proporções épicas".

BRASIL

Queda de avião faz 61 mortos

SÃO PAULO Aeronave despenhou-se a 70 km do aeroporto. Não houve sobreviventes

Domingos Grilo Serrinha
Correspondente **Brasil**

● Um avião com 61 pessoas a bordo despenhou-se ontem na cidade brasileira de Vinhedo, a 70 km de São Paulo, causando a morte de todos os ocupantes. O bimotor ATR 72-500 da companhia regional Voepass tinha saído de Cascavel, no estado do Paraná, e despenhou-se a menos de 20 minutos do Aeroporto de Guarulhos, em São Paulo, seu destino.

A aeronave caiu dentro de um condomínio de casas de campo, atingindo os muros e os quintais de duas delas, incendiando os imóveis e os carros que estavam nas garagens, mas até ao fecho desta edição não havia informações sobre vítimas em terra. Segundo informações de fontes aeronáuticas, o bimotor caiu em parafuso a mais de 3000 metros no espaço de apenas um minuto depois de um voo até aí completamente tranquilo. As autoridades confirmaram que não havia sobreviventes entre os 57 passageiros e quatro tripulantes a bordo. A Força Aérea e a polícia paulista vão agora investigar as causas do acidente, considerado como uma das maiores tragédias aéreas no Brasil nas últimas décadas.

CLÁUDIA VITORINO

Bimotor transportava 57 passageiros e quatro tripulantes

A FECHAR

UCRÂNIA ATAQUE A SUPERMERCADO MATA 14
Pelo menos 14 pessoas morreram a dezenas ficaram ontem feridas num ataque russo com um míssil contra um supermercado na cidade ucraniana de Kostiantynivka, na região de Donetsk.

STR/LUSA

Míssil atingiu supermercado

LÍBANO COMANDANTE DO HAMAS MORTO
Samer al-Hajj, responsável pelos serviços de segurança do Hamas no sul do Líbano, foi ontem morto num ataque aéreo israelita contra a sua viatura nos arredores de Sídon, a 40 km da fronteira.

VENEZUELA ACESSO AO 'X' BLOQUEADO
O Presidente venezuelano, Nicolás Maduro, mandou bloquear o acesso à rede social 'X' no país durante 10 dias após uma troca de acusações com o dono da plataforma, o bilionário Elon Musk.

COLÔMBIA PLANO PARA ASSASSINAR PETRO
O Presidente colombiano, Gustavo Petro, acusou ontem os rebeldes do Estado-Maior Central, um grupo dissidente das FARC, de contratarem atiradores furtivos para o assassinarem.

> **É tudo tão grotesco que, se me disserem que Puigdemont dormiu no Palácio da Moncloa [residência oficial do PM, Pedro Sánchez], eu ainda acredito**

Isabel Díaz Ayuso, dirigente do PP e presidente da Comunidade de Madrid

Trump inventa emergência em helicóptero

● Donald Trump disse quinta-feira que "quase morreu" com o ex-mayor de São Francisco, Willie Brown, num acidente de helicóptero na Califórnia em 2018, mas foi prontamente desmentido por várias fontes. Não só Brown não estava a bordo como não houve qualquer emergência.

ÁUSTRIA

Detido mais um suspeito de planear ataque

● As autoridades austríacas detiveram ontem um jovem iraquiano de 18 anos por suspeita de envolvimento no plano terrorista para atacar os concertos de Taylor Swift em Viena. Trata-se do quarto suspeito detido nos últimos dias, após a prisão de alegado mentor do plano, um jovem austríaco radicalizado de 19 anos, e dois cúmplices de 15 e 17 anos. Todos juraram fidelidade ao Daesh e pretendiam atacar a multidão com explosivos e facas.

DIREITOS RESERVADOS

Principal suspeito tem 19 anos e jurou fidelidade ao Daesh

PUBLICIDADE

Festival do Marisco
10 a 14 de Agosto - Olhão 2024
Jardim Pescador Olhanense

BILHETES À VENDA NA TICKETLINE E SUA REDE DE DISTRIBUIÇÃO

BILHETE DIÁRIO
ADULTO 10€
CRIANÇA 5€
CRIANÇAS DOS 7 AOS 12 ANOS

BILHETE SEMANAL
ADULTO 45€
CRIANÇA 22,5€
VENDA EXCLUSIVA NO SITE DA TICKETLINE ATÉ DIA 9 DE AGOSTO
CRIANÇAS DOS 7 AOS 12 ANOS

CRIANÇAS ATÉ AOS 6 ANOS NÃO PAGAM BILHETE, DESDE QUE ACOMPANHADAS POR UM ADULTO.

CALEMA DIA 10

Desporto

1
E PLURIBUS UNUM
A TUA PRESENÇA FAZ TODA A DIFERENÇA! TU ÉS O DÉCIMO SEGUNDO JOGADOR, CONTIGO SOMOS MAIS FORTES. OBRIGADO PELO TEU APOIO!
VIVA O SPORT LISBOA E BENFICA O GLORIOSO
2

NEGÓCIO

AMERICANOS AVALIAM O BENFICA EM 299 MILHÕES

①Fonte oficial do Benfica garante que "não será alienada qualquer ação da quota" do clube ②José António dos Santos

INTERESSE Fundo tenta angariar 49 milhões de euros para comprar as ações que estão na posse de José António dos Santos ◆ **FACE A 2021** SAD valorizada em 49,5% face ao negócio cancelado com John Textor

João Moniz

● O Benfica foi avaliado em 299 milhões de euros pelo Lenore Sports Partners. O fundo norte-americano está a tentar angariar 49 milhões de euros para comprar a participação de José António dos Santos, conhecido como 'Rei dos Frangos', na SAD encarnada, avançou a Bloomberg.

Direta e indiretamente através do Grupo Valouro, a que preside, José António dos Santos tem 16,38% das ações do Benfica. Ainda em dezembro passado, admitia ao 'Record' que "tudo se compra e tudo se vende, depende do preço", quando questionado se continuava a querer desfazer-se da sua participação nas águias.

O 'Rei dos Frangos' é um dos arguidos no processo 'Cartão Vermelho', que levou à demissão de Luís Filipe Vieira em julho de 2021. As autoridades suspeitam que o empresário terá beneficiado de informação privilegiada passada pelo ex-presidente do Benfica, seu amigo e parceiro de negócios.

Há pouco mais de três anos, José António dos Santos teve um princípio de acordo com John Textor para, depois de adquirir as participações de outros acionistas, entre eles Vieira, vender 25% do Benfica por 50 M €. O negócio com o empresário norte-americano, que caiu por terra apesar de este se ter deslocado a Lisboa para conversar com dirigentes encarnados, valorizava o Benfica em 200 M €. A confirmar-se que o Lenore pagaria agora 49 M € por 16,38%, a SAD passaria a estar avaliada em 299 M €. É um aumento de 49,5% em três anos.

BENFICA AFIRMA DESCONHECER NEGOCIAÇÃO E AFASTA HIPÓTESE DE VENDA

Entre os principais investidores do Lenore estão Jean-Marc Chapus (detém participações na equipa de basebol Milwaukee Brewers e no clube de futebol inglês Norwich City) e Elliot Hayes e Omar Imtiaz (ex-acionistas dos franceses Nice). Os 16,38% do 'Rei dos Frangos' seriam uma forma do Lenore entrar na SAD, com direito a nomear um administrador, procurando depois aumentar a participação para ter uma palavra mais ativa na gestão do futebol profissional.

"O Benfica desconhece qualquer iniciativa para compra de ações do Clube e não será alienada qualquer ação da quota detida pelo Benfica", afirmou ao **Correio da Manhã** fonte oficial dos encarnados.

Posição do 'Rei dos Frangos' valoriza 1,8 M € em poucas horas

● Às 14h01 de ontem, as ações do Benfica estavam cotadas em 3,11 euros. Depois de conhecida a notícia da Bloomberg, fecharam a sessão em bolsa nos 3,6 €. Tal significa que a posição de José António dos Santos aumentou em 1,85 milhões de euros, dos 11,71 M € para os 13,56 M €. Já a capitalização total da SAD passou de 71,53 M € para 82,8 M €. Um aumento de 11,27 M € em poucas horas.

SP. BRAGA

Apreensão após exibição pálida

● Sem rodeios, o técnico Daniel Sousa disse, após o mau jogo do Sp. Braga frente ao Servette, que os arsenalistas estão "obrigados a vencer" na próxima quinta-feira.

O problema é que, já amanhã, há receção ao Estrela da Amadora, na jornada inaugural da Liga, e um mau resultado pode adensar o clima de apreensão instalado.

O grupo está blindado e, no seio da estrutura, reside a esperança de que o jogo de quinta tenha sido apenas um "mau momento passageiro".

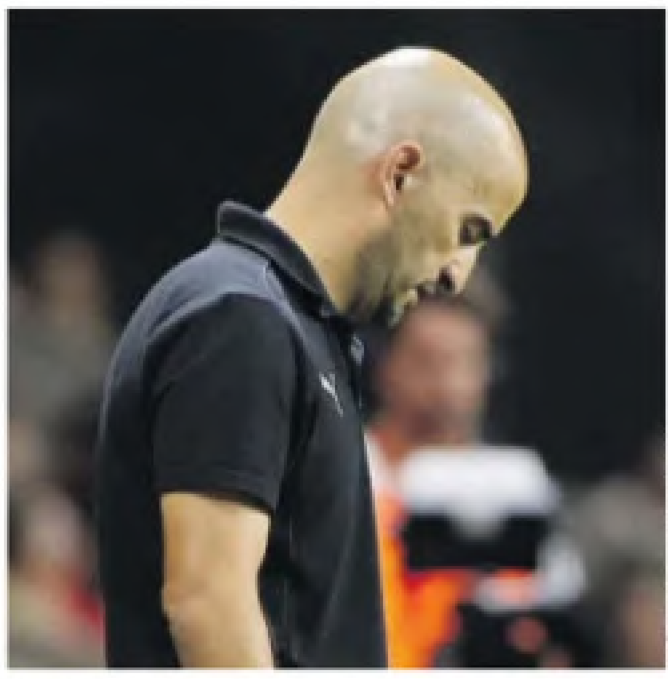
LUÍS VIEIRA/ MOVEPHOTO

Daniel Sousa espera reação

Breves

FC PORTO ASSESSOR DE PINTO DA COSTA SAI
Hugo Nunes, assessor da antiga administração, liderada por Pinto da Costa, foi despedido do FC Porto. Hugo Nunes trabalhava diretamente com o ex-presidente dos dragões.

INGLATERRA PEDRO NETO NO CHELSEA
Pedro Neto é reforço do Chelsea. O clube londrino paga ao Wolverhampton perto de 60 milhões de euros pelos serviços do internacional português, que esteve no Europeu.

ESPANHA BARCELONA APRESENTA DANI OLMO
O Barcelona oficializou esta sexta-feira a contratação de Dani Olmo ao Leipzig. O médio ofensivo, campeão da Europa com Espanha, custa 55 milhões de euros.

Iniciativa **CM**

GRÁTIS

COM O CORREIO DA MANHÃ

OFERTA Todas as semanas um jogo diferente. Só tem de preencher a caderneta. Não perca!

OLIVO
ADIVINHA O QUE É
40 CARTAS
12 FICHAS
2 FITAS PARA A CABEÇA
1 AMPULHETA
CORREIO
OLÁ

FÉRIAS Divirta-se com os seus filhos com quatro jogos que fazem as delícias de todos ◆ **SIMPLES** Recorte a caderneta e cole os selos

JOGOS DE VERÃO

TORRE
39 BLOCOS
LOTO
12 CARTÕES
1 "LOTO MACHINE"
90 FICHAS NUMERADAS
1 CARTÃO PARA MARCAR OS NÚMEROS
FUTEBOL
1 BOLA
1 CAMPO DE JOGO
OLIVO
CORREIO

PARA TODA A FAMÍLIA

Como posso receber os meus jogos

1. Como obter uma caderneta?
- Tem de ter uma caderneta por cada jogo. As cadernetas são publicadas aos sábados, domingos e 2.ª feiras, já com 2 selos incluídos.

Futebol
– entre 27 e 29 de julho

Loto
– entre 3 e 5 de agosto

Adivinha o que é
– entre 10 e 12 de agosto

Torre
– entre 17 e 19 de agosto.

2. Quantos selos tenho de colecionar?
- Tem de colecionar 5 selos, que são publicados na penúltima página do **CM**, entre os dias 27 de julho e 23 de agosto.

3. Os selos servem para as cadernetas de todos os jogos? Estão identificados para que jogo obter?
- Atenção que os selos servem exclusivamente para serem colados na caderneta do jogo da semana em curso.

4. Quando pode considerar que a sua caderneta está finalmente completa?
- Quando tiver os 5 selos colados.

5. Onde pode levantar o(s) seu(s) jogo(s)?
- Nos pontos de venda aderentes, de norte a sul do País.

6. Tem algum custo adicional, no ato de entrega do(s) jogo(s)?
- Não tem qualquer adicional.

7. Se se dirigir a um ponto de venda aderente e não tiver o jogo para entregar, o que fazer?
- Tem de fazer a reserva do jogo e aguardar a sua entrega no ponto de venda.

8. Quando tem de entregar a caderneta?
- No momento em que lhe for entregue o jogo.

9. A partir de que dia pode levantar o jogo?
- A partir do dia 27 de julho.

NOTA: Não se aceitam fotocópias das cadernetas e dos selos.

Correio do Leitor / Agenda

O País	A Notícia
Associação das Festas Palmela	**Beleza** A primeira apresentação oficial das candidatas a eleição da Rainha das Festas das Vindimas decorre no dia 17, pelas 18h15, na igreja de Santiago, localizada no Castelo de Palmela. As festas decorrem de dia 29 a 3 de setembro.
Câmara Municipal Mértola	**Música** O cantor Dino D'Santiago vai atuar na Mina de São Domingos amanhã, no âmbito da programação da iniciativa Verão na Mina. O programa cultural da povoação oferece uma grande variedade de eventos culturais.
Câmara Municipal Aljustrel	**Animação** A Piscina Municipal ao Ar Livre vai ser palco na Noite Branca, marcada para dia 23. Os cabeça de cartaz vão ser os DJs Overule e RMG. Os bilhetes estão disponíveis em venda online (www.bol.pt) e em bilheteiras físicas.

PORTUGAL DE LÉS A LÉS

LUÍS DUARTE

QUELUZ

Observação de morcegos

● No dia 23, a partir das 19h30, será possível observar morcegos nos jardins do Palácio de Queluz, no concelho de Sintra. Crianças pagam 10 € e o bilhete dos adultos curta 12€.

RODRIGO GUERREIRO

ODEMIRA

Voluntários reabilitam casas

● Um grupo de 35 jovens voluntários da associação Just a Change está a reabilitar quatro casas no concelho de Odemira, de famílias carenciadas e com poucos meios.

Fórum Online

Pepe anuncia fim da carreira

Força! Grande jogador, grande ser humano. Tudo tem um início e um fim. Um novo ciclo irá começar para ti

Ana Rodrigues

Obrigada, senhor Pepe, por tudo e, principalmente, pelo que fez pela seleção portuguesa. Muitas felicidades

Carmita Duarte

Grande profissional de futebol, grande líder e Dragão dentro e fora do campo. Carreira fabulosa

Bruno Lopes

O título do maior sarrafeiro do futebol mundial é teu... Obrigado por tudo

Fábio Silva

eusoucm@cmjornal.pt
Rua Luciana Stegagno Picchio, n.º 3
1549-023 Lisboa

Últimas Notícias & Denúncias: Tel. 210494994
Neste espaço dedicado aos leitores o CM noticia tudo o que acontece na sua terra. Envie fotos e escreva-nos. Somos cada vez mais o Correio de Portugal

Contacte-nos

Acabou de presenciar um acontecimento? Quer denunciar um caso? Partilhe por e-mail, WhatsApp, Telegram ou Signal. Clique em **CMjornal.pt/falecomCM**

Tempo

Hoje

Continente

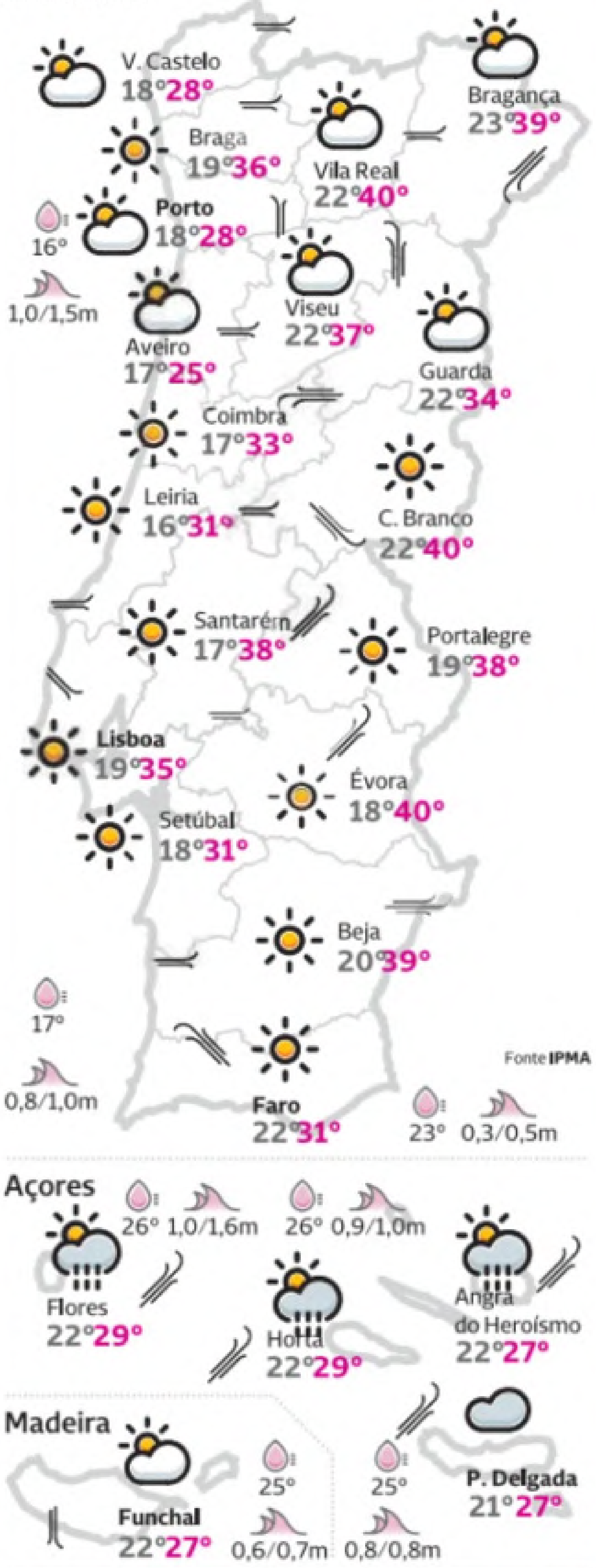
V. Castelo
18° 28°
Bragança
23° 39°
Braga
19° 36°
Vila Real
22° 40°
Porto
18° 28°
16°
1,0/1,5m
Viseu
22° 37°
Aveiro
17° 25°
Guarda
22° 34°
Coimbra
17° 33°
Leiria
16° 31°
C. Branco
22° 40°
Santarém
17° 38°
Portalegre
19° 38°
Lisboa
19° 35°
Évora
18° 40°
Setúbal
18° 31°
Beja
20° 39°
17°
0,8/1,0m
Fonte IPMA
Faro
22° 31°
23° 0,3/0,5m
Açores
26° 1,0/1,6m
26° 0,9/1,0m
Flores
22° 29°
Horta
22° 29°
Angra do Heroísmo
22° 27°
Madeira
Funchal
22° 27°
25° 0,6/0,7m
25° 0,8/0,8m
P. Delgada
21° 27°

Amanhã

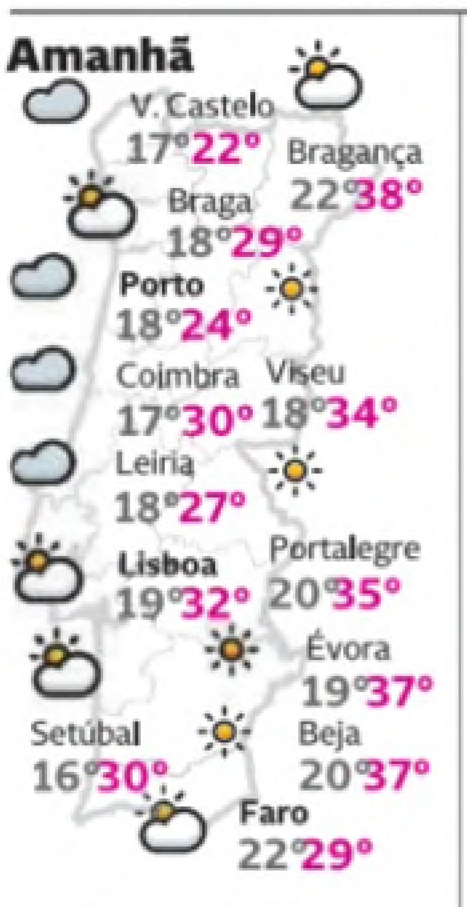
V. Castelo
17° 22°
Bragança
22° 38°
Braga
18° 29°
Porto
18° 24°
Coimbra
17° 30°
Viseu
18° 34°
Leiria
18° 27°
Lisboa
19° 32°
Portalegre
20° 35°
Évora
19° 37°
Setúbal
16° 30°
Beja
20° 37°
Faro
22° 29°

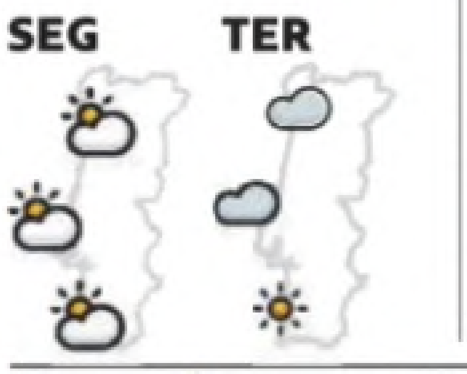

Sol

Nascer 06h47 Ocaso 20h35

Lua

Lua nova

Marés

Preia-mar Baixa-mar

Leixões	1,47m 02h26	2,52m 08h41
	1,49m 14h42	2,72m 20h58
Cascais	1,17m 00h33	2,91m 06h46
	2,99m 19h01	1,26m 00h39
Faro	1,13m 00h44	2,81m 06h39
	2,92m 18h57	1,18m 00h46

Céu limpo · Pouco nublado · Períodos · Muito nublado · Aguaceiros · Chuva · Trovoadas · Neve · Nevoeiro · Geada · Vento forte · Vento moderado · Vento fraco · Altura da ondulação · Temperatura da água · Aumento da temp. máxima · Aumento da temp. mínima

Curiosidades do Dia

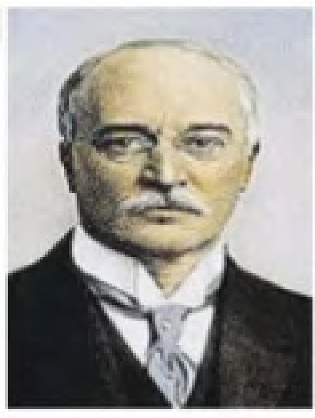

1893 ● **Rudolf Diesel** realiza o primeiro teste com um motor de combustão.

1912 ● Nasce o escritor brasileiro Jorge Amado, autor de 'Gabriela Cravo e Canela' e 'Dona Flor e seus Dois Maridos'.

1923 ● A atriz **Beatriz Costa** estreia-se na revista 'Chá e Torradas', no teatro Éden, em Lisboa.

1974 ● A Junta de Salvação Nacional estabelece os princípios para a descolonização de Angola.

1978 ● O grupo francês Peugeot-Citroen adquire o norte-americano Chrysler.

1983 ● Morre, aos 66 anos, o almirante José Baptista Pinheiro de Azevedo, membro da Junta de Salvação Nacional, Chefe do Estado-maior da Armada, primeiro-ministro do VI Governo Provisório (1975-1976).

1987 ● Greve geral da população negra sul-africana contra a política de apartheid.

1990 ● Invasão do Kuwait pelo Iraque. A Liga Árabe aprova o envio de uma força conjunta para a Arábia Saudita.

1996 ● **É inaugurado o parque arqueológico do Vale do Côa, na aldeia de Castelo Melhor, Vila Nova de Foz Côa, Guarda.**

2004 ● Morre, aos 102 anos, James Stillman Rockefeller, banqueiro, medalha de ouro de remo nos Jogos Olímpicos de Paris, em 1924.

2022 ● Morre, com 63 anos, **Fernando Chalana**, antigo futebolista. Iniciou a formação no Barreirense, foi 27 vezes internacional por Portugal, vestiu a camisola do Benfica e do Bordéus.

FONTE: AGÊNCIA LUSA

LUIS GUERREIRO

① Richie Campbell atuou ontem ② Oxlade abriu as hostilidades ① Público tem sido entusiasta ② Sudoeste é campismo e convívio

FESTIVAL

Duas horas de Da Weasel fecham hoje o Sudoeste

MÚSICA Ao fim de quatro dias de música, evento encerra hoje com concerto do grupo português ◆ **CONCERTOS** Neste último dia, há também para ouvir Mizzy Miles, Kappa Jotta ou Pedro da Linha

Miguel Azevedo

● É com um concerto de duas horas (duração solicitada pelos próprios) que os Da Weasel encerram hoje a edição deste ano do festival Sudoeste. De recordar, que este é o regresso do grupo a um evento que bem conhecem. Foram eles, de resto, que assinaram um dos momentos mais marcantes da história do evento quando, em 2000, Virgul, um dos elementos do grupo, deu, em palco, um mortal mal calculado e partiu uma perna. Mas, além dos Da Weasel, há mais para ver e ouvir neste último dia na Zambujeira do Mar. Antes deles, no palco principal, atuam Lil Yachty e Mizzy Miles e depois, para dançar, há Alok a partir das duas da manhã. No Palco DJ tocam Azart (18h15), Sleepy The Prince (20h15) e Kappa Jotta (22h25), e depois, no Palco After, Pedro da Linha (1h30), Crusy (3h00) e Dr. Ushuu (4h30). O festival arrancou dia 7 com Martin Garrix, Tems e Matuê como nomes principais, recebeu 5.ª feira Rich the Kid e Van Zee e ontem Richie Campbell e a brasileira Anitta.

EVENTO RECEBEU ESTE ANO NOMES COMO MARTIN GARRIX, RICHIE CAMPBELL OU ANITTA

CINEMA

Mês de julho bate recorde do ano

● O mês de julho foi o melhor do ano no que toca à exibição cinematográfica nas salas em Portugal, tanto em audiência como em receitas de bilheteira. Segundo o Instituto do Cinema e Audiovisual (ICA), as salas de cinema registaram 1,7 milhões de espectadores, o que corresponde a 10,6 milhões de euros de receita bruta. Este recorde de julho face aos meses anteriores deve-se, sobretudo, à estreia de três filmes: 'Divertida-mente 2', com 860 658 espectadores, 'Gru - O Maldisposto 4', visto por 271 340 pessoas, e 'Deadpool & Wolverine', com 202 180 entradas.

DR

O filme 'Divertida-mente 2'

DIGRESSÃO

Fábio Porchat de volta a Portugal

● O humorista Fabio Porchat está de volta a Portugal para uma digressão com o espetáculo 'Histórias do Porchat'. Arranca dia 28 de setembro em Albufeira e termina a 2 de novembro no Fórum Braga. Passa ainda por Leiria, Lisboa, Caldas da Rainha, Beja, Porto, Funchal, Vila Real e Coimbra.

OPINIÃO

Tinta por uma Linha

A IA também afeta os livros

José Jorge Letria
Escritor

Escritores, editores, livreiros e outras figuras destacadas da nossa vida cultural não hesitaram em subscrever uma carta aberta em que manifestam os seus receios em relação à aplicação da inteligência artificial (IA) aos livros com que lidam e que ajudam a criar e difundir.

Chamam, por exemplo, a atenção para a tradução de livros com instrumentos que desrespeitam os códigos de autores e infringem as mais elementares regras editoriais. Por outro lado, afirmam que as traduções efectuadas a partir de programas de inteligência artificial aparecem cheias de erros ortográficos, misturam os acordos ortográficos e utilizam termos brasileiros e diversas incoerências idiomáticas.

Carta aberta anuncia perigos e erros facilmente detectáveis

Dizem claramente que as traduções feitas a partir de programas automáticos implicam uma evidente regressão na qualidade das obras.

Esta carta aberta, que anuncia perigos e erros facilmente detectáveis, requer que a nova ministra da Cultura intervenha na regulamentação do uso da inteligência artificial no sector editorial, em defesa dos autores, dos leitores, do movimento editorial e, naturalmente, da própria cultura, que estes erros e abusos notoriamente põem em causa.

DESPORTO

Ver futebol na TV custa perto de 70 € por mês

AUMENTO Preços das assinaturas da Sport TV e da DAZN aumentaram no início do mês, em antecipação à nova época desportiva

Competições europeias vão deixar de ser vistas em sinal aberto

Sónia Dias

● Ver futebol na televisão está mais caro. Os preços das subscrições da Sport TV e da DAZN (Eleven Sports) aumentaram no início do mês, com as grandes competições de clubes à porta, obrigando os portugueses a 'puxar os cordões à bolsa' se quiserem ver todas as transmissões do desporto-rei.

Atualmente, a assinatura dos canais premium de desporto que emitem jogos de futebol das principais competições – Sport TV, DAZN e BTV – ultrapassa os 67 euros por mês, o que equivale a perto de 810 euros por ano (embora em alguns casos os pacotes anuais sejam ligeiramente mais baratos).

No dia 1 de agosto, os preços de adesão ao principal pacote da Sport TV (todos os canais HD + Multiscreen) para novos e atuais subscritores aumentou perto de 5 euros, para 34,99 euros por mês (preços podem variar de acordo com as operadoras).

Já a subscrição da DAZN subiu cerca de 22%, com o pacote mensal a aumentar 3 euros: passou de 17,99 para 20,99 euros.

OS GASTOS ANUAIS COM OS PACOTES DA SPORT TV, DAZN E BTV RONDAM OS 810 EUROS

A estas soma-se a Benfica TV (BTV), que transmite em exclusivo os jogos do Benfica no Estádio da Luz e cuja prestação custa 11,49 por mês.

Os direitos de transmissão das competições europeias, em Portugal, são partilhados entre a Sport TV e a DAZN, com a primeira a exibir as partidas do Benfica e do Sporting na Liga dos Campeões e as do FC Porto na Liga Europa. Os jogos dos dois principais escalões do futebol português vão continuar a ser transmitidas pela Sport TV, com exceção para as partidas de Benfica e Benfica B na Luz (BTV). Recorde-se que, esta época, os jogos das provas europeias de clubes deixam de ser transmitidas em sinal aberto em Portugal.

Top 10 Quinta-feira 8/8/2024

	Canal	Programa	Telespectadores em milhares	Share %
❶	TVI	Cacau	808	18,1
❷	SIC	Jornal da Noite	769	18,2
❸	SIC	A Promessa	726	16,4
❹	SIC	Senhora do Mar	697	20,3
❺	TVI	Dilema - Especial	659	14,8
❻	TVI	Festa é Festa	558	15,5
❼	RTP1	O Preço Certo	550	16,1
❽	RTP1	Telejornal	534	13,3
❾	TVI	Jornal Nacional	527	13,1
❿	TVI	TVI Jornal	495	17,6

Top Canais Share

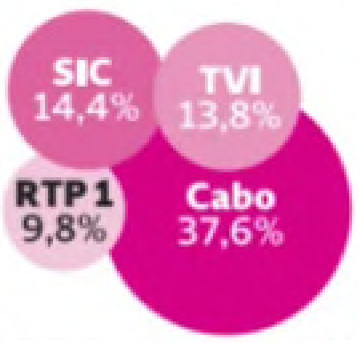

Informação nacional Share %

Canal	Share %
CMTV	4,5
CNN P	2,8
SIC N	1,6
RTP 3	0,9
NOW	0,5

GOOGLE

Viola leis da concorrência

● Um juiz federal do distrito de Columbia, nos Estados Unidos, considerou que a Google violou a secção 2 do Sherman Act, a lei de defesa da concorrência norte-americana, ao construir um império de pesquisa na Internet, de acordo com o jornal 'The Guardian'. Diz Amit Mehta, numa sentença de 277 páginas publicada na passada segunda-feira, dia 5, que a Google detém um monopólio sobre os serviços de pesquisa e de publicidade no território. No entanto, não são ainda conhecidas as sanções a aplicar à gigante tecnológica. Os advogados da Google, sediada em Mountain View, na Califórnia, já anunciaram que vão recorrer desta decisão.

OPINIÃO

Antena Paranoica
Gémeos ao mar

Alexandre Pais
Colunista

Os telejornais passaram a semana a abrir com a mistura de uma tragédia com uma comédia.

A tragédia não podia ser mais própria de um país do Terceiro Mundo: o hospital das Caldas da Rainha barrou o acesso a uma mulher que abortou, que sofria uma hemorragia e que trazia o feto num saco de plástico – uma vergonha atroz.

Na comédia, PSD e PS, os do costume, contracenam sem qualquer pudor. Os sociais-democratas, que na campanha eleitoral prometeram debelar a crise do SNS em dois meses, talvez por golpes de magia, dizem agora que o problema não acaba de um dia para o outro – descobriram a pólvora.

No palco da saúde, PSD e PS contracenam sem qualquer pudor

Já os socialistas, de cara de palmo, fingem-se preocupados com a brutalidade do seu estimado caos de agosto e com a suposta inaptidão da ministra da Saúde, que em quatro meses imitou o que o Governo PS fez em oito anos: deixou inchar o monstro.

Desde 2011, e o jugo da troika, que o Estado não tem sabido gerir o SNS e cuidar dos seus profissionais, pelo que a falta de recursos humanos é a mãe de todas as desgraças. E nisso, PSD e PS escusam de discutir – são gémeos, podem abraçar-se e atirar-se ao mar.

Vidas de Verão

Diversão

LUISÃO

DIRETOR DO BENFICA DIVERTE-SE NA NOITE

FASE Apesar de estar de baixa, ex-capitão dos encarnados foi visto com uma mulher num restaurante da capital. Dançou e tocou música

Duarte Faria

● Numa altura em que tenta adaptar-se novamente à vida de solteiro, Luisão foi visto a divertir-se na noite de Lisboa. O **CM** teve acesso a vídeos que mostram o diretor técnico do Benfica num restaurante na zona das docas da capital, na quinta-feira à noite. Luisão esteve acompanhado de uma morena, cuja identidade não é para já conhecida, e dançou (e até tocou instrumentos) com uma banda que tocava música brasileira ao vivo naquele espaço.

Recorde-se que o ex-capitão do Benfica, de 43 anos, está a divorciar-se de Brenda Mattar, com quem esteve casado mais de 15 anos, e vive agora num hotel de 5 estrelas no centro de Lisboa, tendo deixado a mansão na Aroeira, Charneca de Caparica, onde vivia com a ex-mulher e as duas filhas. Nesta fase, Luisão decidiu ainda afastar-se das funções no Benfica. Está de baixa, embora garanta que vai voltar em breve e que esta situação nada tem que ver com o divórcio e o afastamento das filhas.

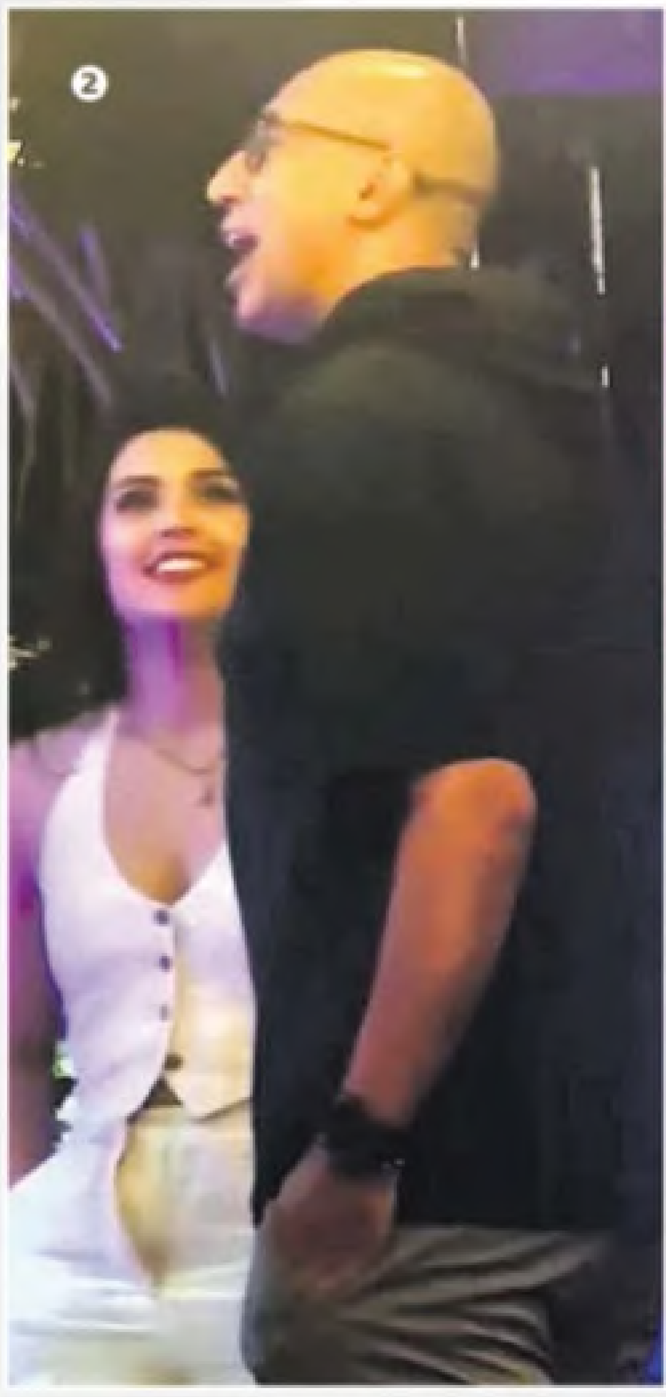

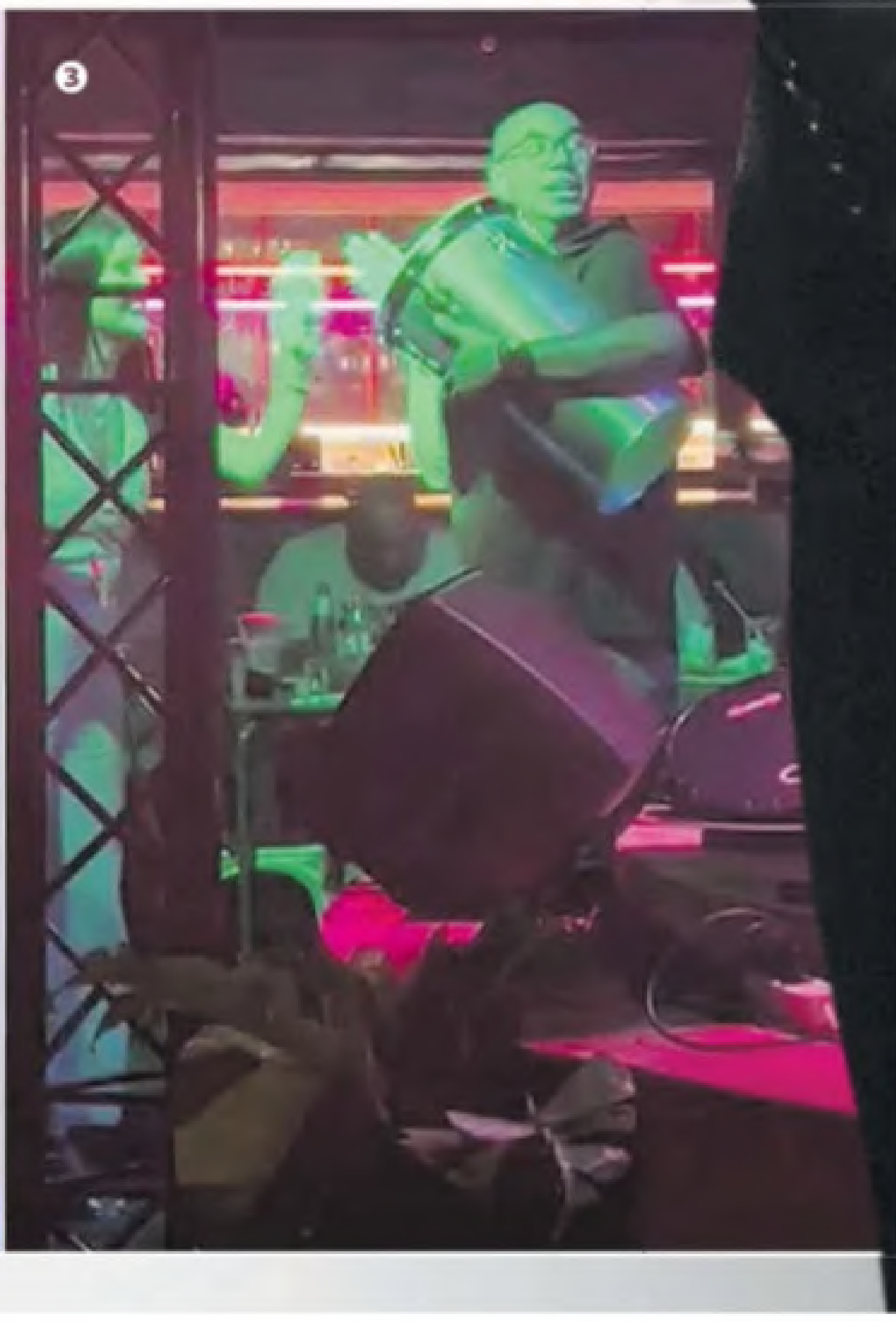

❶Luisão tem 43 anos e divorciou-se de Brenda Mattar ❷Com companhia na noite de Lisboa ❸Diretor técnico do Benfica tocou música ao vivo com uma banda

RUI MINDERICO

NAMORO DE CANTORA COM RICHIE CAMPBELL CHEGA AO FIM

EXCLUSIVO Depois de dois anos juntos, os artistas decidiram pôr um ponto final na relação. Separação já tem vários meses

Carolina Salgado

● Bárbara Bandeira é novamente uma mulher solteira. O namoro entre a cantora, de 23 anos, e Richie Campbell, de 37, chegou ao fim dois anos depois de ter começado.

Apesar de os motivos da separação não serem conhecidos, o **CM** apurou que o ex-casal está separado há vários meses. Já o estaria em maio, mês em que a jovem artista lançou 'Fumaça', uma colaboração com Veigh. De resto, nesta mesma canção é possível ouvir algumas frases que podem agora ser interpretadas como 'indiretas' para o também cantor, cuja carreira tem estado muito ligada ao reggae. "Desculpa a pergunta/ Mas como que é seu nome?" e "Ele diz que eu sou tóxica e vai ser difícil/Mas somos iguais/Eu vejo o lado positivo/Somos os dois tóxicos/ Menos com menos dá mais" são algumas das partes da letra que se referem ao fim de uma relação e às dificuldades desta.

BÁRBARA BANDEIRA E RICHIE CAMPBELL NAMORAVAM DESDE ABRIL DE 2022

Recorde-se que Bárbara e Richie Campbell começaram a namorar em abril de 2022. Na altura, a filha de Rui Bandeira estava a tentar esquecer a relação com Kasha e a alegada traição por parte do músico dos D.A.M.A e acabou por encontrar em Richie um porto de abrigo. Contudo, sempre levaram o relacionamento de uma forma muito discreta. Uma das poucas vezes em que um dos dois se referiu à relação foi em abril de 2023: a cantora aproveitou o concerto que o então namorado deu, na Altice Arena (agora Meo Arena), para se declarar publicamente: "Melhor do mundo".

DIREITOS RESERVADOS

① Bárbara Bandeira, de 23 anos, é uma das jovens mais populares da música portuguesa ② Richie Campbell, de 37

BÁRBARA BANDEIRA

Relação

SÉRGIO ROSSI

MANHÃ DE VIOLÊNCIA ENTRE CANTOR E A 'EX'

POLÉMICA No dia das agressões, o cantor terá, alegadamente, entrado em casa da namorada, que estaria a dormir, e começou a agredi-la com objetos

Ana Rita Fernandes e Sérgio Rossi, quando ainda eram um casal

DUARTE RORIZ

● Há novas revelações sobre o caso de violência doméstica que envolve Sérgio Rossi e a ex-namorada, Ana Rita Fernandes, noticiado pelo **CM** no início deste mês. A 'TV Guia' revela agora que o cantor deu um concerto em Lousada, a 6 de julho, e de madrugada terá ligado à ex-namorada por várias vezes e enviado muitas mensagens - os dois teriam decido 'dar um tempo' na relação. Ana Rita terá sido acordada às 7h da manhã de domingo, 7 de julho, pela presença do cantor no seu quarto. Terá sido nesse momento que se deram as alegadas agressões. Ana Rita alega ter-se levantado para se defender e ter sido atingido por vários objetos atirados pelo sobrinho de Ágata. Já depois das 9h da manhã, a ex-companheira do cantor apresentou queixa na GNR da Lourinhã, onde terá mostrado os hematomas nos braços e pernas, que depois foram avaliadas pelo Gabinete de Medicina Legal e Forense. Dois dias depois, Sérgio Rossi também apresentou queixa, na PSP de Campo Maior, alegando ter sido ele a vítima.

NA QUEIXA, ANA RITA ALEGA QUE O CANTOR LHE ATIROU DIVERSOS OBJETOS

A 'TV Guia' recorda ainda que esta não é a primeira vez que o artista de 47 anos se vê envolvido num caso de violência: em 2019, a 'TV 7 Dias' deu conta das acusações feitas por vizinhos, que lhe apontavam comportamentos violentos com uma outra ex-companheira, Ana Vietes. Nessa ocasião, o cantor terá descoberto uma traição, os dois terão discutido violentamente e Rossi terá expulso a então namorada de casa. Depois, terá atirado pertences desta pela janela. Por volta das 3h da madrugada, e face ao barulho, os vizinhos chamaram a polícia. E não foi a única vez que tal aconteceu.

PEDRO CHAGAS FREITAS

DESESPERA PELA SAÚDE DO FILHO

● Com o filho internado no hospital, a recuperar de um transplante de fígado, o escritor Pedro Chagas Freitas voltou a desabafar nas redes sociais: "Era só isso que queria: a certeza de que o meu filho vai ficar bem, de que o meu filho vai sair deste hospital bem. Digam-me isso e serei feliz".

DR

Chagas Freitas com Benjamin

MARIA FRANCISCA

INFANTA E O MARIDO EM GAIA

● A infanta Maria Francisca de Bragança e o marido, Duarte Martins, estão a aproveitar ao máximo os dias de verão. Esta semana fizeram uma escapadinha até ao norte do País e estiveram em Vila Nova de Gaia. Foram almoçar com uma amiga à praia da Aguda e comeram amêijoas à Bulhão Pato.

DR

Maria Francisca e Duarte

SUGESTÃO DO DIA

ALBUFEIRA DO AZIBO, MAC. DE CAVALEIROS

NUNO NASCIMENTO

PRAIA, LAZER E AVENTURA

● A dois quilómetros de Macedo de Cavaleiros encontramos a Paisagem Protegida da Albufeira do Azibo. A beleza desta praia fluvial transmontana é única. O visitante pode fazer percursos pedestres ou de bicicleta, ir à praia e praticar desportos náuticos (não motorizados), descansar nas esplanadas, fazer piqueniques no parque de merendas e visitar os museus e povoações circundantes, bem como observar aves e participar nas atividades de interpretação ambiental organizadas. A albufeira do Azibo foi criada em 1999 e é um espaço com mais de quatro mil hectares. Possui uma elevada valia paisagística a par de um rico património natural. É um excelente exemplo de desenvolvimento sustentável no interior do País.

PUBLICIDADE

Lenço de Maria e Menino Jesus

Dimensão: 70x70 cm

Já nas bancas Apenas 7,99€ + jornal

CORREIO da manhã

Promoção limitada ao stock existente. Para qualquer informação contacte marketing@medialivre.pt.
À venda numa banca perto de si ou em loja.xl.pt

Passatempos

Por Feriaque

Mafalda

© 2023, sucesores de Joaquín S. Lavado (Quino)/published by arrangement with Caminito S.a.s. Literary Agency

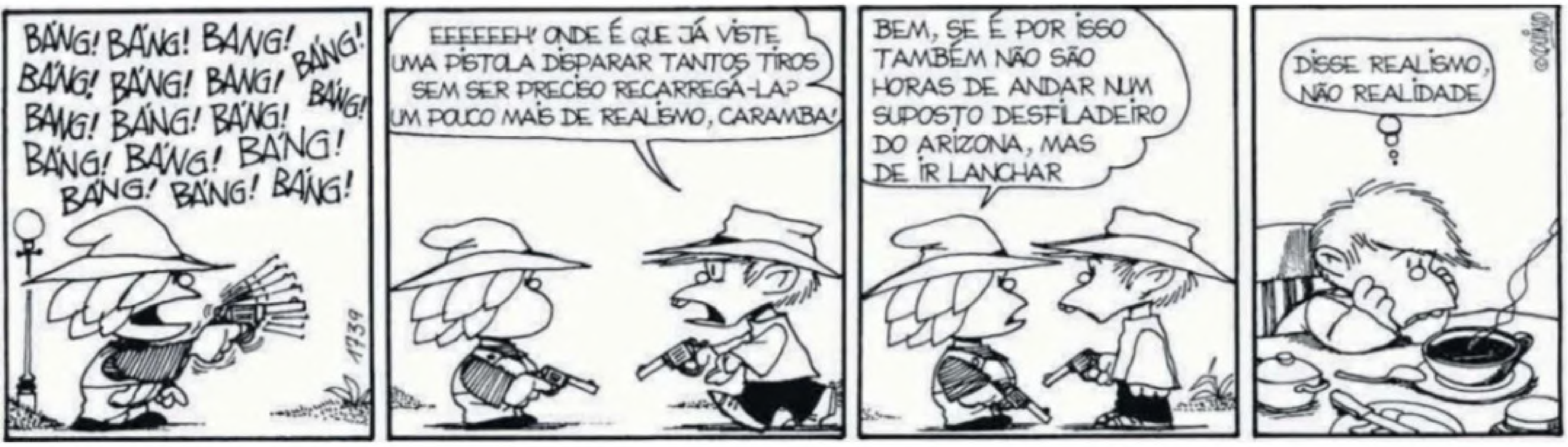
BÁNG! BÁNG! BÁNG! BÁNG!
BÁNG! BÁNG! BÁNG! BÁNG!
BÁNG! BÁNG! BÁNG!
BÁNG! BÁNG! BÁNG!
BÁNG! BÁNG! BÁNG!
1739
EEEEEEH! ONDE É QUE JÁ VISTE UMA PISTOLA DISPARAR TANTOS TIROS SEM SER PRECISO RECARREGÁ-LA? UM POUCO MAIS DE REALISMO, CARAMBA!
BEM, SE É POR ISSO TAMBÉM NÃO SÃO HORAS DE ANDAR NUM SUPOSTO DESFILADEIRO DO ARIZONA, MAS DE IR LANCHAR
DISSE REALISMO, NÃO REALIDADE
QUINO

Palavras Cruzadas

HORIZONTAIS

1. Nevoeiro pouco denso no mar. Pessoa adulta do sexo feminino. **2**. Substância azotada e cristalizada que é um dos princípios imediatos da urina. Rocha formada por grãos de quartzo. Repercussão. **3**. Antiga possessão portuguesa na costa da Índia. Carantonha. Relação. **4**. Membro da Congregação do Oratório. **5**. Esconderijo do peixe sob uma laje, debaixo de água. Combinar com oxigénio. **6**. Relativo à Turquia. Concordância dos sons finais de dois ou mais versos. **7**. Planta leguminosa hortense de semente comestível. Pequeno prato sobre o qual se coloca uma chávena. **8**. Preguiçoso. Lume, incêndio. **9**. Que ou quem não crê na existência de Deus. Encobriras. **10**. Opor a uma ação outra contrária. Roupão. **11**. Planta que ocupa o meio-termo entre o arbusto e a erva. **12**. Bago do cacho da videira. Aquele que rege ou dirige. Tempo que a Terra gasta para dar uma volta em torno do Sol. **13**. Senão, dificuldade. Parte imortal do ser humano. Ingeres. **14**. Proprietário de olaria. Resguardo, decência.

VERTICAIS

1. Pessoa que luta, em pugilato. Suco. **2**. Suplico. Ástato (s. q.). Respeitante à uva. **3**. Agência Europeia do Ambiente (sigla). Móvel em que se guardam valores. Superfície inferior de um corpo, que geralmente serve de apoio. **4**. Medida itinerária chinesa. Ligadura. **5**. Relativo ou pertencente aos Hacos. Origem (fig.). Não acertar com. **6**. Essência odorífera agradável. Pelos que crescem na cabeça do ser humano. **7**. Lubrificante, para dar lustro ao cabedal. Macaco pequeno, de cauda comprida e felpuda. **8**. A membrana sensível do olho e a mais interna, na qual se formam as imagens. Tira estreita e comprida de papel ou de pano. **9**. Modo ordenado de proceder. Saciado. **10**. Servira-se de. Designa várias relações (prep.). Globo. **11**. Aplicar irrigações em. Era Cristã (sigla). **12**. Planta trepadeira da família das araliáceas. Furioso. Proteção (fig.). **13**. Economia (abrev.). A mim. Redução de internet (palavra inglesa). **14**. Embrulho com forma cilíndrica. Ascoroso.

	1	2	3	4	5	6	7	8	9	10	11	12	13	14
1							■	■						
2						■					■			
3				■							■			
4		■	■	■										
5					■							■	■	■
6		■								■				
7		■					■		■					
8						■		■					■	
9					■								■	
10	■	■	■							■				
11											■	■	■	
12				■							■			
13				■					■					
14							■	■						

Sudoku X

Preencha as casas vazias com algarismos de 1 a 9, sem os repetir em nenhuma linha, coluna, quadrado ou diagonal.

	5	3	9					
		4		6				
1			8					2
	3		5	8		9	4	
5								6
	6	9		7	1		3	
6					5			1
				4		5		
					9	6	8	

Sudoku

9					7		4	
1	2	8		6				
					5	2		1
7				5				
	6		4		9		1	
				3				4
3		2	5					
				9		4	2	7
	9		1					6

		2					8	
					9	6		
9	7				6		4	
7	8				4			6
4	1						3	8
6			1				7	4
	9		8				6	2
		6	5					
	3					5		

CriptoCruzada

1	A	12	
2	L	13	
3	I	14	
4	S	15	
5	E		
6	M		
7			
8			
9			
10			
11			

4	1	7	1	7	■	9	1	8	10	11	9	1 A	7	■	12	2	3	6
5	13	10	9	1	7	■	7	5	4	13	1	2 L	1	7	■	5	7	1
7	5	9	1	6	1	7	■	6	■	1	14	3 I	2	■	6	3	1	7
■	■	1	6	1	15	1	4	■	1	2	3	4 S	1	13	1	■	7	5
1	4	■	1	2	3	4	1	15	10	■	2	5 E	15	3	9	5	■	■
9	1	3	7	■	9	11	8	1	■	13	■	6 M	10	13	5	15	10	7
7	3	7	■	13	1	7	1	14	15	3	6	■	7	5	12	3	7	10
10	7	1	7	■	2	1	12	10	1	7	3	1	■	7	1	2	1	7

Letra em Falta

5 LETRAS

RATO + B = ☐☐☐☐☐ Atirar, deitar

ERGA + M = ☐☐☐☐☐ Produzem

RALO + H = ☐☐☐☐☐ Dirigir a vista

SELO + F = ☐☐☐☐☐ Sacos ou bolsas de couro

6 LETRAS

CENAS + O = ☐☐☐☐☐☐ Sonolência

ATIVA + L = ☐☐☐☐☐☐ Que tem altivez

XOCAR + A = ☐☐☐☐☐☐ Argola para adorno de braços ou pernas

FERIA + V = ☐☐☐☐☐☐ Borbulhava

Sopa de Letras

Procure na grelha de letras as 24 palavras da lista, que podem estar escritas na horizontal ou na vertical.

ACRE
AFETA
AMIGA
AZUL
CARISMA
CONSTA
CRIOULO
CULTO
DIALETO
GULA
MACIÇO
NINFA
NOTA
OCORRER
PAUTA
PLANTA
POUPAR
PREZE
RECLUSO
ROTA
SAGAZ
SEDA
UNIR
VIAJAR

E	Q	O	A	O	U	Q	P	O	P	L	M	M	A	C	I	Ç	O
R	F	S	A	I	N	I	N	F	A	S	M	Z	X	A	V	C	T
Z	E	U	L	W	I	F	V	I	Z	A	D	A	C	R	E	Y	U
O	C	A	E	S	R	E	C	L	U	S	O	S	V	I	D	M	H
Z	U	R	X	C	V	U	R	B	L	F	C	O	N	S	T	A	N
A	L	T	P	O	Y	P	I	G	M	V	O	B	B	M	N	F	M
Y	T	R	L	T	G	F	O	H	E	M	R	O	T	A	Z	E	M
N	O	T	A	B	P	A	U	T	A	R	R	N	A	X	O	T	L
Q	U	E	N	E	N	T	L	J	K	O	E	I	S	A	G	A	Z
W	C	I	T	T	H	P	O	U	P	A	R	M	E	F	U	O	L
E	V	I	A	J	A	R	U	L	T	M	I	O	D	R	L	E	B
S	M	S	A	O	N	E	Ç	H	G	I	M	P	A	T	A	T	R
N	A	S	I	B	P	Z	N	M	B	G	F	O	Ç	P	D	S	B
S	A	D	V	T	I	E	B	D	I	A	L	E	T	O	N	A	V

Numograma

Utilizando números de 1 a 9, complete as operações de modo a satisfazer os resultados apresentados.

5	−		×		=4
−		+		×	
	×		:		=3
:		:		+	
	+		:		=3
=4		=6		=7	

Enredo

Resolva os anagramas e descubra a palavra-chave nas casas a rosa.

A	L	N	I	H	○	○	○	●	○
I	O	S	M	T	○	○	○	○	●
O	S	I	R	É	●	○	○	○	○
R	O	M	T	E	○	○	●	○	○
M	T	R	O	I	○	●	○	○	○
U	A	L	B	R	○	○	○	●	○

Cultura Geral

1- QUANDO A ÁGUA SE TRANSFORMA EM VAPOR DÁ-SE A:

A) Fusão

B) Evaporação

C) Oxidação

D) Precipitação

2- QUEM ESCREVEU "AS BACANTES"?

A) Homero

B) Ésquilo

C) Plutarco

D) Eurípides

3- QUE CONTINENTE TEM MAIOR EXTENSÃO TERRITORIAL?

A) Europa

B) América

C) África

D) Ásia

4- NO CASAMENTO, O QUE ATIRA A NOIVA?

A) Véu

B) Sapato

C) Aliança

D) Bouquet de flores

5- O NOME "CANIS LUPUS" REFERE-SE A QUE ANIMAL?

A) Cão

B) Lobo

C) Lince

D) Coiote

Descubra as 6 diferenças

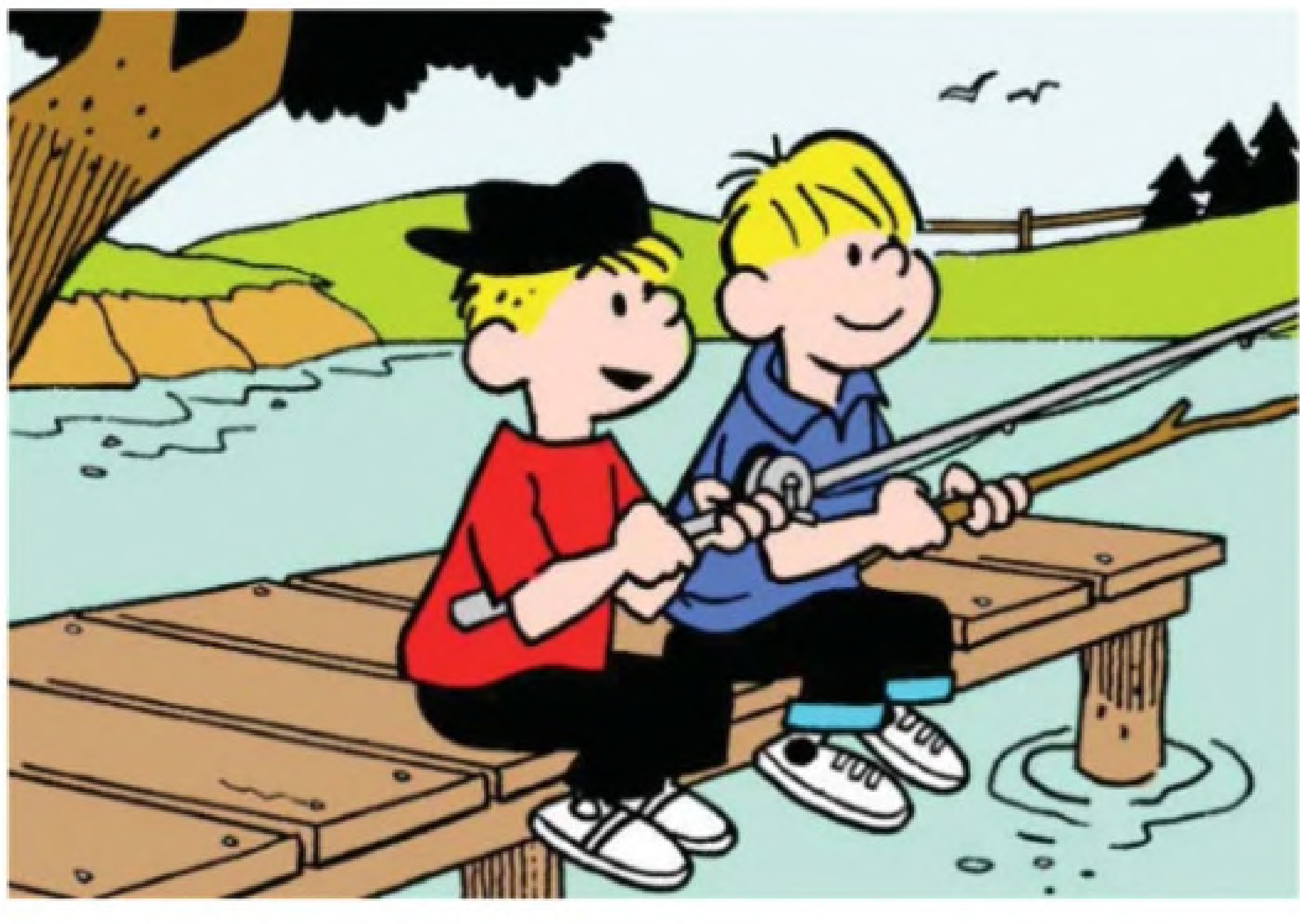

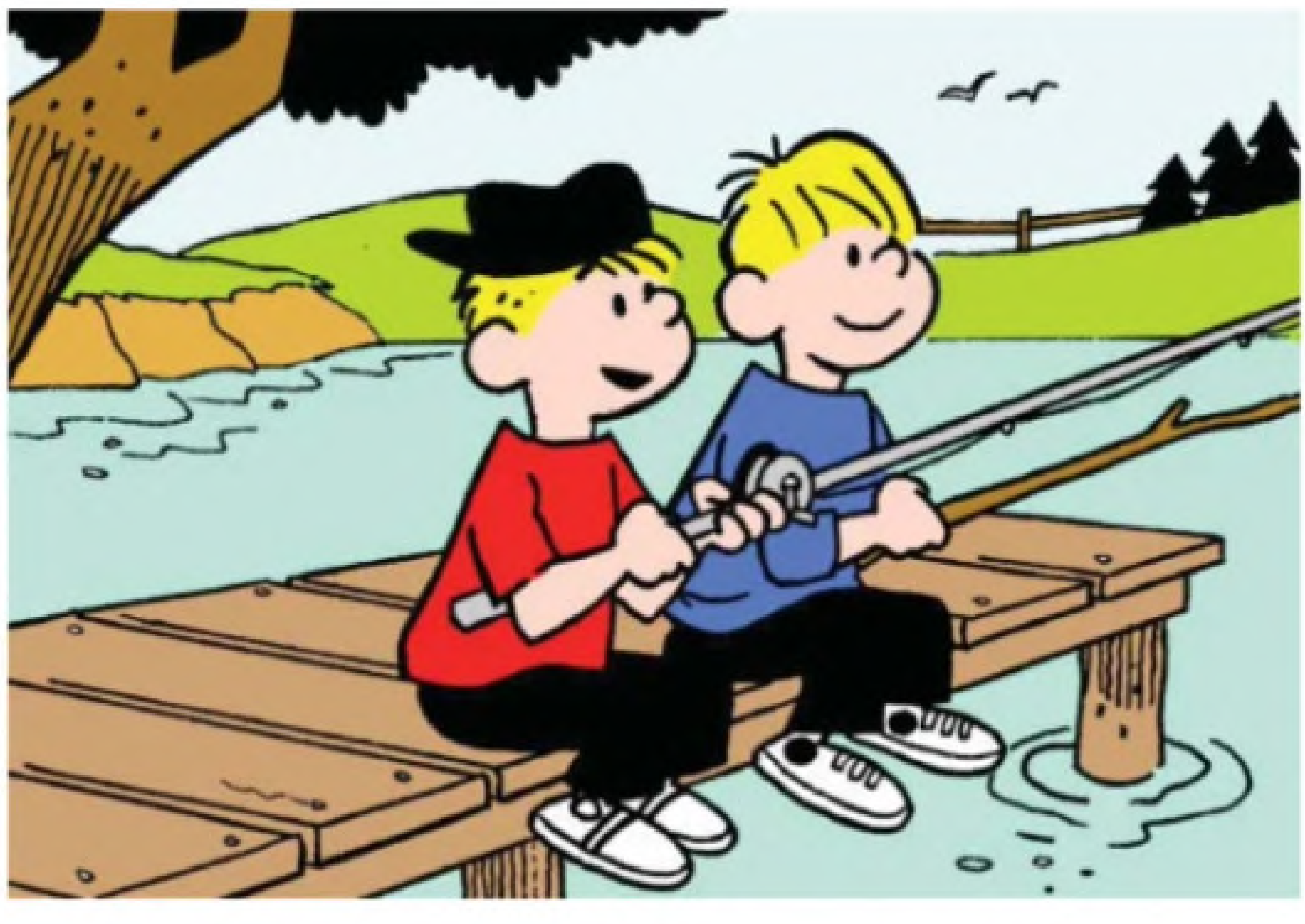

Soluções

Palavras Cruzadas

Horizontais: **1**. Poalho, Mulher. **2**. Ureia, Grés, Eco. **3**. Goa, Careta, Rol. **4**. Oratoriano. **5**. Loca, Oxidar. **6**. Otomano, Rima. **7**. Fava, Pires. **8**. Tardo, Fogo. **9**. Ateu, Calaras. **10**. Reagir, Robe. **11**. Subarbusto. **12**. Uva, Reitor, Ano. **13**. Mas, Alma, Bebes. **14**. Oleiro, Recato.
Verticais: **1**. Pugilista, Sumo. **2**. Oro, At, Uval. **3**. AEA, Cofre, Base. **4**. Li, Atadura. **5**. Haco, Ovo, Errar. **6**. Aroma, Cabelo. **7**. Graxa, Saguim. **8**. Retina, Lista. **9**. Método, Farto. **10**. Usara, Por, Orbe. **11**. Irrigar, EC. **12**. Hera, Iroso, Aba. **13**. Econ, Me, Net. **14**. Rolo, Asqueroso.

Letra em Falta

1 - Botar; 2 - Geram; 3 - Olhar; 4 - Foles; 5 - Soneca; 6 - Altiva; 7 - Axorca; 8 - Fervia.

Sudoku

8	5	3	9	1	2	7	6	4
9	2	4	3	6	7	1	5	8
1	7	6	8	5	4	3	9	2
2	3	1	5	8	6	9	4	7
5	8	7	4	9	3	2	1	6
4	6	9	2	7	1	8	3	5
6	9	8	7	3	5	4	2	1
3	1	2	6	4	8	5	7	9
7	4	5	1	2	9	6	8	3

9	5	6	2	1	7	8	4	3
1	2	8	3	6	4	9	7	5
4	3	7	9	8	5	2	6	1
7	4	1	6	5	8	3	9	2
5	6	3	4	2	9	7	1	8
2	8	9	7	3	1	6	5	4
3	7	2	5	4	6	1	8	9
6	1	5	8	9	3	4	2	7
8	9	4	1	7	2	5	3	6

3	6	2	4	5	1	7	8	9
8	5	4	3	7	9	6	2	1
9	7	1	2	8	6	3	4	5
7	8	3	9	2	4	1	5	6
4	1	9	7	6	5	2	3	8
6	2	5	1	3	8	9	7	4
5	9	7	8	1	3	4	6	2
2	4	6	5	9	7	8	1	3
1	3	8	6	4	2	5	9	7

Sopa de Letras

Horizontais: 1- Maciço; 2- Ninfa; 3- Acre; 4- Recluso; 5- Consta; 7- Rota; 8- Nota; Pauta; 9- Sagaz; 10- Poupar; 11- Viajar; 14- Dialeto.
Verticais: 2- Culto; 4- Planta; 6- Unir; 7- Preze; 8- Crioulo; 10- Azul; 11- Amiga; 12- Ocorrer; 14- Seda; 15- Carisma; 16- Gula; 17- Afeta.

Enredo

Linha; Misto; Sério; Metro; Ritmo; Burla.
Vertical: Hostil.

Diferenças

Ramagem; Gola azul; Manga azul; Mão na cana; Dobra nas calças; Posição do pé.

CriptoCruzada

1	2	3	4	5	6	7	8	9	10	11
A	L	I	S	E	M	R	B	C	O	U
12	13	14	15							
T	V	N	D							

Numograma

Horizontais
5 - 3 x 2 = 4
1 x 9 : 3 = 3
1 + 2 : 1 = 3

Verticais
5 - 1 : 1 = 4
3 + 9 : 2 = 6
2 x 3 + 1 = 7

Cultura Geral

1- B; 2- D; 3- D; 4- D; 5- B.

SEXY VIDAS

Depois da primeira fase das votações, em que os leitores escolheram entre os 8 nomes masculinos e 8 femininos das quatro categorias, já pode votar nos três de cada grupo que quer ver na fase final – até às 18 horas de 15 de agosto.

Custo da chamada: 0,60 € + IVA (à taxa legal em vigor).

SEXY TV

Ágata Rodrigues	Apresentadora	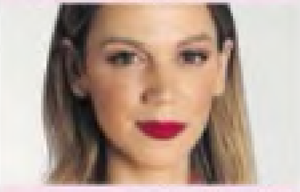	71,05%	**760 201 501**
Débora Couceiro	Jornalista		18,42%	**760 201 503**
Marisa Caetano Antunes	Jornalista		5,26%	**760 201 508**
Maria Cerqueira Gomes	Apresentadora		3,95%	**760 201 504**
Catarina Furtado	Apresentadora		1,32%	**760 201 507**
Rui Oliveira	Apresentador		40,90%	**760 201 511**
Rui Figueiredo	Comentador	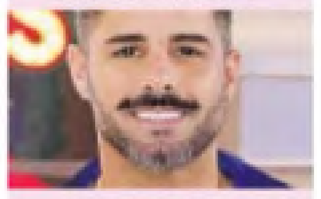	39,39%	**760 201 514**
Lourenço Ortigão	Ator		10,61%	**760 201 510**
Ruben Rua	Apresentador		7,58%	**760 201 515**
Pedro Mourinho	Jornalista		1,52%	**760 201 509**

SEXY SPORT

Margarida A. Domingues	Influencer		45,84%	**760 201 519**
Vanessa Rebelo	Decoradora	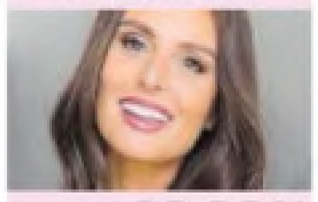	33,33%	**760 201 523**
Inês Aguiar	Atriz		8,33%	**760 201 517**
Margarida Esteves	Influencer		8,33%	**760201 521**
Inês Degener Tomaz	Modelo		4,17%	**760 201 518**
Diogo Costa	Futebolista	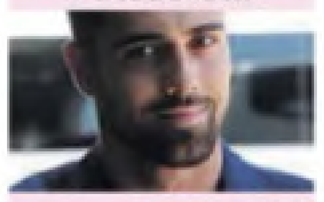	50,00%	**760 201 525**
Rúben Dias	Futebolista	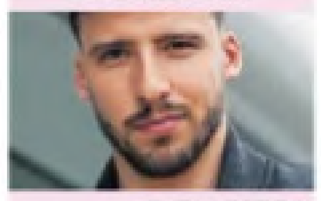	16,67%	**760 201 530**
André Villas-Boas	Presidente do FCP		16,67%	**760 201 527**
Rúben Amorim	Treinador		8,33%	**760 201 532**
Bernardo Silva	Futebolista	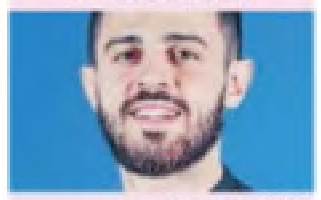	8,33%	**760 201 529**

SEXY NET

Bruna Gomes	Influencer	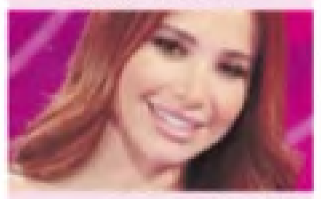	93,02%	**760 201 539**
Margarida Corceiro	Atriz		2,33%	**760 201 533**
Jéssica Antunes	Influencer		2,33%	**760 201 537**
Bárbara Norton de Matos	Atriz		1,16%	**760 201 536**
Jessica Athayde	Atriz		1,16%	**760 201 538**
Ricardo Martins Pereira	Empresário	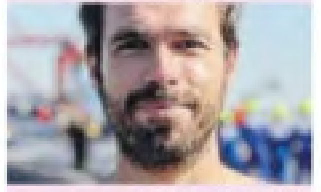	68,18%	**760 201 546**
Hélder Tavares	Radialista		15,91%	**760 201 547**
André Costa	Modelo		9,09%	**760 201 548**
Pedro Barroso	Ator		4,55%	**760 201 545**
Bruno Cabrerizo	Ator		2,27%	**760 201 542**

SEXY ARTES

Isabel Figueira	Atriz		68,17%	**760 201 554**
Alba Baptista	Atriz		13,64%	**760 201 551**
Marisa Cruz	Atriz		9,09%	**760 201 556**
Matilde Reymão	Atriz		4,55%	**760 201 552**
Sara Matos	Atriz		4,55%	**760 201 555**
José Condessa	Ator		66,68%	**760 201 557**
José Fidalgo	Ator	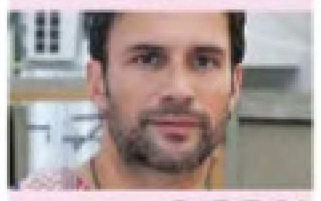	8,33%	**760 201 560**
Diogo Infante	Ator		8,33%	**760 201 563**
Isaac Alfaiate	Ator		8,33%	**760 201 558**
David Carreira	Cantor	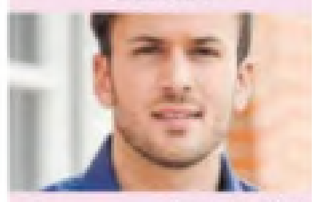	8,33%	**760 201 564**

LOURENÇO ORTIGÃO

RECEBE ELOGIO DE KELLY EM DIA DE ANOS

FESTA Ator celebrou ontem o 35.º aniversário

● Lourenço Ortigão completou ontem 35 anos e Kelly Bailey, com quem namora desde 2017, e de quem tem um filho, Vicente Blue, de 1 ano, recorreu às redes sociais para lhe deixar uma declaração neste dia especial.

LOURENÇO ESTÁ NOMEADO NA CATEGORIA SEXY TV

"Celebrar este coração gigante sempre. Parabéns meu amoree", escreveu a atriz de 26 anos no Instagram.

Recorde-se que Lourenço Ortigão está nomeado na categoria Sexy TV do Sexy Vidas deste ano. As votações estão a decorrer!

Kelly Bailey e Ortigão namoram desde 2017

TRAVIS SCOTT

DETIDO POR AGREDIR EM HOTEL

PARIS Rapper lutou com guarda-costas e bateu em segurança que os tentou separar. Estava bêbado

● O rapper norte-americano Travis Scott foi detido em Paris no luxuoso Hotel Georges V, ontem, informou a Reuters. Tudo aconteceu quando lutava com o seu guarda-costas, isto já depois de ter agredido um segurança da unidade hoteleira que os tentava separar, tendo sido aberta uma investigação criminal. A imprensa francesa avançou que Travis Scott estaria bêbado e já tinham ameaçado um outro homem, rececionista do hotel. Travis Scott, que no passado fim de semana deu três concertos em Portugal, estava em Paris para assistir aos Jogos Olímpicos.

BRIANSNYDER

NEYMAR

FAZ TESTE PARA SABER SE TEM MAIS UMA FILHA

● Neymar vai fazer um novo teste de paternidade. Desta vez, o jogador brasileiro, de 32 anos, pretende confirmar a paternidade de uma menina de 10 anos, filha da modelo húngara Gabriella Gaspar. Esta garante que Jazmin Zoé nasceu de um caso que teve com o atleta em 2013. Pede pensão de 35 mil €/mês. Neymar, recorde-se, é pai de Lucca, de 12 anos, Mavie, de cinco meses, e Helena, de um mês, todos filhos de mães diferentes.

REPÓRTER 'BOA ONDA'

CMTV

Verão. Sara Santos andou ontem de barco na praia da Nazaré. Na próxima segunda-feira viaja até à Figueira da Foz.

FESTAS & ROMARIAS

LIXA

Fernando Daniel é o cabeça de cartaz da festas das Vitórias, na Lixa, Felgueiras. O cantor atua dia 2 de setembro. No dia 31 de agosto, é a vez de Lon3r Johny.

FELGUEIRAS

A comissão de festas do S. Jorge de Várzea 2025, Felgueiras, promove, hoje, a Festa do Emigrante, nas antigas escolas. O evento começa às 19h00.

CASTELO DE PAIVA

Castelo de Paiva recebe, de 2 a 6 de setembro, o Rock'n'Campo. A iniciativa pretende reunir músicos de várias idades, privilegiando o contacto com a natureza.

ERMESINDE

Ermesinde recebe até dia 12 as Festas de São Lourenço. Hoje, destaque para a atuação da banda Fusiform. Na segunda-feira atua Augusto Canário.

FÉRIAS DE SONHO

LUÍS ENCARNAÇÃO

Pres. C. M. de Lagoa

"RELAXAR EM PRAIAS LOCAIS"

● As minhas férias de sonho, no verão, passam por conseguir realizar a melhor FATACIL - Feira de Artesanato, Turismo, Agricultura, Comércio e Indústria de Lagoa de sempre. Pelo meio tiro um dia ou outro para relaxar com a família, nomeadamente a minha esposa e filhos, numa das praias locais do concelho, que são lindas e magníficas. Mas o meu verão é mesmo dedicado à organização da feira, que decorre de 16 a 25 de agosto. Estou empenhado em fazer com que os visitantes voltem mais do que uma vez ao evento, pelo que nesta edição vai haver mais parques de estacionamento (mais dois) e mais um palco, este destinado sobretudo a artistas locais e regionais. E este desafio absorve todo o tempo de que disponho no verão.

BELA DO DIA ELISA LEVALLOIS

QUE BELA OSTEOPATA!

● Esta jovem influencer vive em Paris e gosta de mostrar o dia a dia de luxo na capital, com direito a idas a cafés e restaurantes in ou lojas de roupa de luxo. Elisa Levallois é uma apaixonada por moda e desenhou a sua primeira roupa aos 13 anos. Francesa, elege sempre St. Tropez como local para as férias de verão, onde faz questão de exibir os biquínis. Conta com 382 mil seguidores no Instagram, mas a sua vida não passa apenas pelo mundo digital. É que Elisa tem um curso de osteopatia e até exerce. Já estamos cheios de dores!

Repórter
BOA
ONDA
Refresque o seu verão

PUBLICIDADE

A Repórter Boa Onda vai estar nas praias de norte a sul do país. Junte-se a nós ao vivo ou em direto na CMTV.

15 julho	Monte Gordo, Vila Real Stº António	**26 julho**	Praia da Luz, Lagos	**8 agosto**	Praia de Sta Cruz
16 julho	Manta Rota	**29 julho**	Monsaraz, Reguengos de Monsaraz (praia fluvial)	**9 agosto**	Nazaré, Nazaré
17 julho	Salgados	**30 julho**	Melides	**12 agosto**	Relógio, Figueira da Foz
18 julho	Armação de Pera	**31 julho**	Praia Dragão Vermelho	**13 agosto**	Palheiros e Zorro,Coimbra (praia fluvial)
19 julho	Alemães, Albufeira	**1 agosto**	Praia Cabana do Pescador (Costa de Caparica), Almada	**14 agosto**	Vila Nova de Gaia - Praia da Madalena
22 julho	Sra. Da Rocha, Lagoa	**2 agosto**	Carcavelos, Cascais	**15 agosto**	Matosinhos
23 julho	Carvoeiro, Lagoa	**5 agosto**	Parede, Cascais	**16 agosto**	Póvoa do Varzim
24 julho	Praia da Rocha, Portimão	**6 agosto**	Tamariz (Estoril), Cascais		
25 julho	Meia Praia, Lagos	**7 agosto**	Duquesa, Cascais		

CORREIO CM TV

Patrocínio

SEAT

Cartaz TV

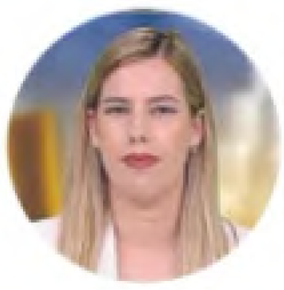

CMTV 20H25
GOLOS

A jornalista Mariana Águas conduz este espaço em que é feito o acompanhamento, em direto e ao segundo, a partir das 20h30, do jogo entre FC Porto e Gil Vicente, a contar para a primeira jornada do Campeonato Nacional.

NOW 22H30
REPÓRTER SÁBADO

Durante cinco anos, Marisa Azevedo guardou para si o que as filmagens da TVI nunca mostraram. "Pensei que ia morrer naquela cadeira", conta a ex-paciente de João Espírito Santo, selecionada para participar em 'Sr. Doutor'.

RTP1

06:00	Espaço Zig Zag	
08:00	Bom Dia Portugal Fim de Semana	✋ abc
10:00	História dos Gatos	abc

11:00	Um Ano de Gorongosa	abc
12:00	Romaria do Meu Coração	abc
12:30	Vira e Volta	abc
12:59	Jornal da Tarde	✋ abc
14:15	Chefs da Nossa Terra	
19:00	O Preço Certo Concurso apresentado por Fernando Mendes	abc
19:59	Telejornal	✋ abc
21:00	Missão: 100% Português Algarve	abc
22:00	Joker	abc
23:00	Em Casa d' Amália	
01:19	Final Futebol Feminino Jogos Olímpicos de Verão Brasil - EUA	
03:15	Televendas	

SIC

06:00	Etnias	
06:45	Médico da Casa	
07:30	Caixa Mágica	
09:15	Alô Marco Paulo	
12:00	Nosso Mundo	abc
12:59	Primeiro Jornal	
14:15	Alta Definição	abc
15:00	E-Especial	
15:45	Alô Marco Paulo	
19:00	Não Há Crise! - As Anedotas do Rocha	
20:00	Jornal da Noite	
21:45	Terra Nossa Com César Mourão	abc

23:45	Casados à Primeira Vista	
00:15	Terra Nossa - Insólitos	
01:30	Casados À Primeira Vista - A Semana	
03:45	Hell's Kitchen Famosos	

TVI

06:15	Detetive Maravilhas
07:00	Diário da Manhã
10:15	Em Família
12:00	Ganha Já!
12:58	TVI Jornal
14:00	A Sentença - Especiais
15:00	Em Família
17:50	Dilema - Última Hora: Fim de Semana
19:10	Dilema - Diário: Fim de Semana
19:57	Jornal Nacional
21:45	Congela

00:35	Dilema: A Semana
01:25	Mistura Beirão - Best Of
02:25	GTI Plus
02:45	O Beijo do Escorpião
03:00	Deixa Que Te Leve
04:30	TV Shop

CMTV

05:45	Notícias CM
10:30	Aquela Máquina
10:53	Jornal de Portugal
11:25	Falar Global
11:53	Jornal de Portugal
12:53	Grande Jornal da Tarde

14:15	Investigação CM
15:08	Investigação CM
15:37	Notícias CM
17:53	Jornal às 6
18:50	Grande Jornal da Noite
20:25	Golos 1ª Parte FC Porto - Gil Vicente (inclui Notícias CM)
21:30	Golos 2ª Parte (inclui Notícias CM)
22:14	Duelo Final
22:25	Liga D'Ouro (inclui Notícias CM)
00:30	Jornal da Meia-Noite
01:30	Notícias CM
02:30	Minha Mãe

NOW

06:00	Now Notícias Todas as Manhãs
08:18	Sábado Viajante
08:45	Now Notícias
09:33	Máxima
10:30	Mercado Now
11:15	Now Notícias
11:45	Jornal Hora do Almoço
14:45	Now Notícias Todas as Tardes
15:00	Mercado Now
15:45	Now Notícias
16:35	Global 5.0
16:45	Now Notícias
17:15	Sábado Viajante
17:45	Now Notícias
19:10	Record na Hora
20:25	Jornal à Noite

22:30	Repórter Sábado
23:00	Now Notícias Todas as Noites
02:30	Liberdade de Expressão

Filmes

STAR CHANNEL 19H00
A BRANCA DE NEVE E O CAÇADOR

A história de Branca de Neve (Kirsten Stewart), a única pessoa na terra mais bela que a Rainha Má (Charlize Theron), que fará de tudo para a destruir. A jovem Branca de Neve aprende a arte da guerra com um caçador (Chris Hemsworth), que teria a missão de a matar.

AXN 22H37
A CRIANÇA N.º 44

No início dos anos 50 do século XX, a União Soviética continua debaixo do medo e da paranóia instilados pelo ditador Joseph Stalin. É neste cenário que Leo Demidov (Tom Hardy), antigo herói da Segunda Guerra Mundial e agente da polícia secreta do Estado, se vê perante uma estranha série de mortes.

CMTV 02H30
MINHA MÃE

Pierre, um jovem de 17 anos, tem um amor cego pela mãe, mas ela não quer assumir o que o filho projeta dela. Recusando ser amada por aquilo que não é, ela decide quebrar o mistério e revelar a sua verdadeira natureza - a de uma mulher para quem a imoralidade se tornou um vício.

RTP2

07:00 Jogos Olímpicos de Verão - Paris **13:00** Jogos Olímpicos de Verão - Paris **22:30** Jornal 2 **22:50** Jogos Olímpicos de Verão - Paris **02:35** Folha de Sala **02:40** Prova Oral **03:55** O Mistério de Lucie: Espiões Contra o Nazismo

SPORT TV1

10:30 Futebol - Liga Portugal 2 - Antevisão Marítimo X CD Tondela (Dir.) **10:55** Futebol - Liga Portugal 2 - Marítimo X CD Tondela (Dir.) **13:10** Futebol - Liga Portugal - Sporting CP X Rio Ave FC **15:20** Futebol - Liga Portugal - AVS X CD Nacional (Dir.) **17:40** Futebol - Liga Portugal - Sporting CP X Rio Ave FC **18:10** Futebol - Community Shield - Manchester United X Manchester City **19:00** Futebol - Liga Portugal - Antevisão FC Porto X Gil Vicente FC (Dir.) **19:50** Futebol - Voz do Adepto - FC Porto X Gil Vicente FC (Dir.) **20:00** Futebol - Liga Portugal - Antevisão FC Porto X Gil Vicente FC (Dir.) **20:20** Futebol - Liga Portugal - FC Porto X Gil Vicente FC (Dir.) **23:00** Futebol - Community Shield - Manchester United X Manchester City

SPORT TV2

14:00 Futebol - Community Shield - Antevisão Manchester United X Manchester City **14:50** Futebol - Community Shield - Manchester United X Manchester City **17:50** Futebol - Liga Portugal - Casa Pia AC X Boavista FC (Dir.) **20:10** Futebol - Taça de Italia - Nápoles X Modena (Dir.) **22:10** Tenis: ATP World Tour 1000 - Montreal

SIC Notícias

15:58 Sic Notícias Sábado **16:08** Boa Cama Boa Mesa **16:20** Sic Notícias Sábado **18:52** Minuto do Consumidor **18:55** Jornal da Noite **19:56** Jornal de Sábado **21:08** 60 Minutos **21:47** Jornal da Meia-Noite **23:18** Repórteres do Mundo **23:42** Jornal da Meia-Noite **01:30** Repórteres do Mundo

RTP3

18:00 3 às 18 **18:30** Seara Vermelha - A Ceifeira de Baleizão **19:00** 3 às 19 **19:55** Janela Indiscreta **20:20** Do Algarve à Lapónia **20:40** A Vida Privada dos Livros - Especial **21:00** 360º **23:05** A Conspiração **00:00** 24 Horas **01:00** As Dolinas do Ártico **01:55** A Conspiração

CNN PT

16:58 CNN Sábado **17:30** Repórter CNN **17:58** CNN Sábado **19:00** CNN em Foco **22:45** Um Mundo em Chamas **23:45** CNN Meia Noite **01:30** GPS: Fareed Zakaria **02:15** GTI Plus **02:30** Nit **03:00** Notícias CNN **03:30** CNN Meia Noite

✋ **Emissão em Língua Gestual** abc **Emissão com Legendas**

O Correio da Manhã não se responsabiliza por alterações ou modificações de última hora feitas pelos canais de televisão após o fecho desta edição

CORREIO da manhã

Conselho de Administração: Presidente: Domingos Matos; Vogais: Luís Santana, Ana Dias, Octávio Ribeiro, Isabel Rodrigues, Mário Silva, Miguel Paixão, Paulo Fernandes e Filipa Alarcão **Principal Acionista:** Expressão Livre II, SGPS, S.A. (100%)

...medialivre

Propriedade/Editora: Medialivre, S.A. | Cap. Social: 22.523.420,40 €. Sede: Rua Luciana Stegagno Picchio, 3 - 1549-023 Lisboa. Contribuinte Nº 502 801 034, C.R.C. de Lisboa Nº 502 801 034, ERC Nº 106585 Liv B-14. Nº ISSN 0870-192X. Depósito Legal 1333/82. Estatuto Editorial disponível em www.cmjornal.pt

Diretor-Geral Editorial: Carlos Rodrigues **DGE Adjuntos:** Armando Esteves Pereira, Eduardo Dâmaso, Bernardo Ribeiro **Diretores Executivos CM e CMTV:** Paulo João Santos e Pedro Carreira **Diretor-Adjunto:** Alfredo Leite **Diretor de Produção:** Pedro Mourato **Subdiretores:** João Oliveira Ferreira e Rui Costa **Dir.-Adjunto Estratégia:** José Carlos Castro **Diretor Novos Formatos:** Pedro Mourinho **Diretor de Arte:** Pedro Freire **Redator Principal:** João Vaz **Editores de secção: Portugal:** Sérgio Vitorino e Manuela Guerreiro (adj.); **Sociedade:** Paulo Fonte (chefia), Rogério Chambel (adj.); **Política e Economia:** Miguel Alexandre Ganhão (chefia), João Maltez, Diogo Carreira (adj.); **Mundo:** Ricardo Ramos; **Desporto:** Mário Pereira, João Moniz (adj.); **Media/Cultura/Vidas/Boa Onda:** Duarte Faria (chefia), Humberto Simões, Sónia Dias (adj.); **Online:** Daniela Vilar Santos, Catarina Cruz (Multimedia) **Grandes Repórteres:** António Martins Pereira, António Sérgio Azenha, Débora Carvalho, Pedro Neves de Sousa, Octávio Lopes e Tânia Laranjo **Coordenadores Norte:** Vitor Pinto (Record) e Manuel Encarnação (Imagem) **Editor Centro e Trás-os-Montes:** Luís Oliveira **Editor Algarve:** Rui Pando Gomes. Área de Revistas: **Editores: Correio Domingo:** Fernanda Cachão; **Mais Sport:** Mário Pereira; **Departamento Gráfico:** coordenadores: Ana Teixeira, Lucinda Peres e Marta Camisão (revistas); **Edição fotografia:** Paulo Martins; **C-Studio CM** é a marca que representa a área de Conteúdos Patrocinados do Correio da Manhã. É o espaço no qual as marcas podem contar as suas histórias e experiências. **Tiragem** média diária em julho 60 995.

Diretor-Geral Comercial: Luís Ferreira
Diretor de Informática: Rui Taveira
Diretora Financeira: Ivone Nunes
Diretor de Pessoas e Organização: David Pinto
Diretor de Circulação: João Ferreira de Almeida
Diretor de Marketing e Reader Revenue: João Aleixo
Diretora de Research: Ondina Lourenço
Sede: Redação, Administração e Publicidade:
Rua Luciana Stegagno Picchio, 3 - 1549-023 Lisboa.
Telef: 210 494 000.
Publicidade: Telef: 210 494 000.
E-mail: comercial@medialivre.pt
Classificados: Telef: 210 494 998.
E-mail: callcenter@medialivre.pt
Serv. Administrativos: 210 494 000.

Impressão: EGF Empresa Gráfica Funchalense, Rua da Capela Nossa Sra. da Conceição 50, 2715-311 Pêro Pinheiro. **Impressão Norte:** UNIPRESS-Centro Gráfico, Lda, Travessa Anselmo Braancamp, 220 Arcozelo, 4410-359-Vila Nova de Gaia. Distribuição VASP Telef.: 214 337 000. **Redação - Braga:** Av. Francisco Pires Gonçalves (Parque de Exposições de Braga) 4711-909 Braga. Telefs.: 253 276 255 Pub.: 253 618 209. **Redação - Porto:** R. Engenheiro Ferreira Dias, 181 - 4100-247 PORTO. Telefs.: Red. 225 322 300/31, Pub.: 225 322 301. **Redação - Coimbra:** R. Figueira da Foz, 3-1.º andar (Escritório 2) - 3000-184 COIMBRA. Telefs.: Red. 239 832 092. Pub.: Tel.: 239 821 373. **Redação - Viseu:** Rua Miguel Bombarda, 16, R/C – 3500-009 VISEU. Telefs.: Red. 232 415 179. Pub.: Tel.: 232 415 179. **Redação - Leiria:** Av. 25 Abril, Lote 13, n.º 4, R/C - 2400-265 LEIRIA. Telef.: Red. - 244 812 772. **Redação - Faro:** R. do Bocage, 120 - 8000-206 FARO. Telefs.: 289 803 585, 289 802 992. **Redação - Portimão:** Avenida Guanaré, Edifício A Fábrica, Bloco H, Loja X, R/C - 8500-507 PORTIMÃO. Telefs.: Geral - 282 410 480 - Pub. - 282 495 651 - Red.: 282 410 481.

INICIATIVAS

ADIVINHA O QUE É
CORREIO
JOGOS DE VIAGEM CM
A DIVERSÃO EM FAMÍLIA NÃO TIRA FÉRIAS.
LOTO
FUTEBOL
TORRE
3.º JOGO
ADIVINHA O QUE É
JOGOS GRÁTIS

RECORTE ESTE SELO E COLE-O NA SUA CADERNETA.
Quando a caderneta estiver preenchida, entregue num ponto de venda aderente, de norte a sul do país, e troque a caderneta pelo jogo correspondente, sem qualquer custo adicional.
Não se aceitam fotocópias dos selos.
Pressupõe a aquisição impressa do jornal Correio da Manhã. Promoção limitada ao stock existente, de acordo com disponibilidade em banca. Imagens não contratuais. Para mais informações, contacte marketing@medialivre.pt

Vai acontecer? Informe
eusoucm@cmjornal.pt

A fechar

Obituário

por **Ricardo Ramos**

1946-2024

Issa Hayatou

Ex-presidente interino da FIFA

● Esteve 29 anos à frente da Confederação Africana de Futebol e fez parte do Comité Olímpico Internacional. Perdeu as eleições para a liderança da FIFA em 2002, acabando por liderar interinamente a organização quando Joseph Blatter foi afastado por corrupção. Nasceu nos Camarões e morreu em Paris aos 77 anos.

> A Rússia trouxe a guerra para a nossa terra e deve sentir as consequências

Volodymyr Zelensky, Presidente da Ucrânia

DISCURSO DIRETO ALFERES JOÃO GOMES

Comandante Destacamento de Trânsito da GNR de Viseu sobre a fiscalização na estrada

“Controlo de velocidade em vias mais críticas”

O excesso de velocidade é o grande fator potenciador de acidentes de viação. A tolerância é zero?

A GNR realiza esta operação [RoadPol-velocidade] nas vias mais críticas ao nível de sinistralidade e utilização. Os condutores têm de ter a responsabilidade da sua condução tendo em conta os fatores da via, das condições do tempo e do tráfego.

CMTV

Na A25 como fizeram o controlo de velocidade?

Com dispositivo de radar colocado numa passagem aérea sobre a via e através da viatura pró-vida. Um veículo descaracterizado que deteta o excesso de velocidade e manobras perigosas.

Está aí mais um fim de semana que se prevê de muito movimento na estrada. Que conselhos dá?

Muita atenção ao excesso de velocidade e às condições do veículos. Para os motociclistas, o uso do capacete é obrigatório. **L.O.**

NOTÍCIA EM IMAGEM

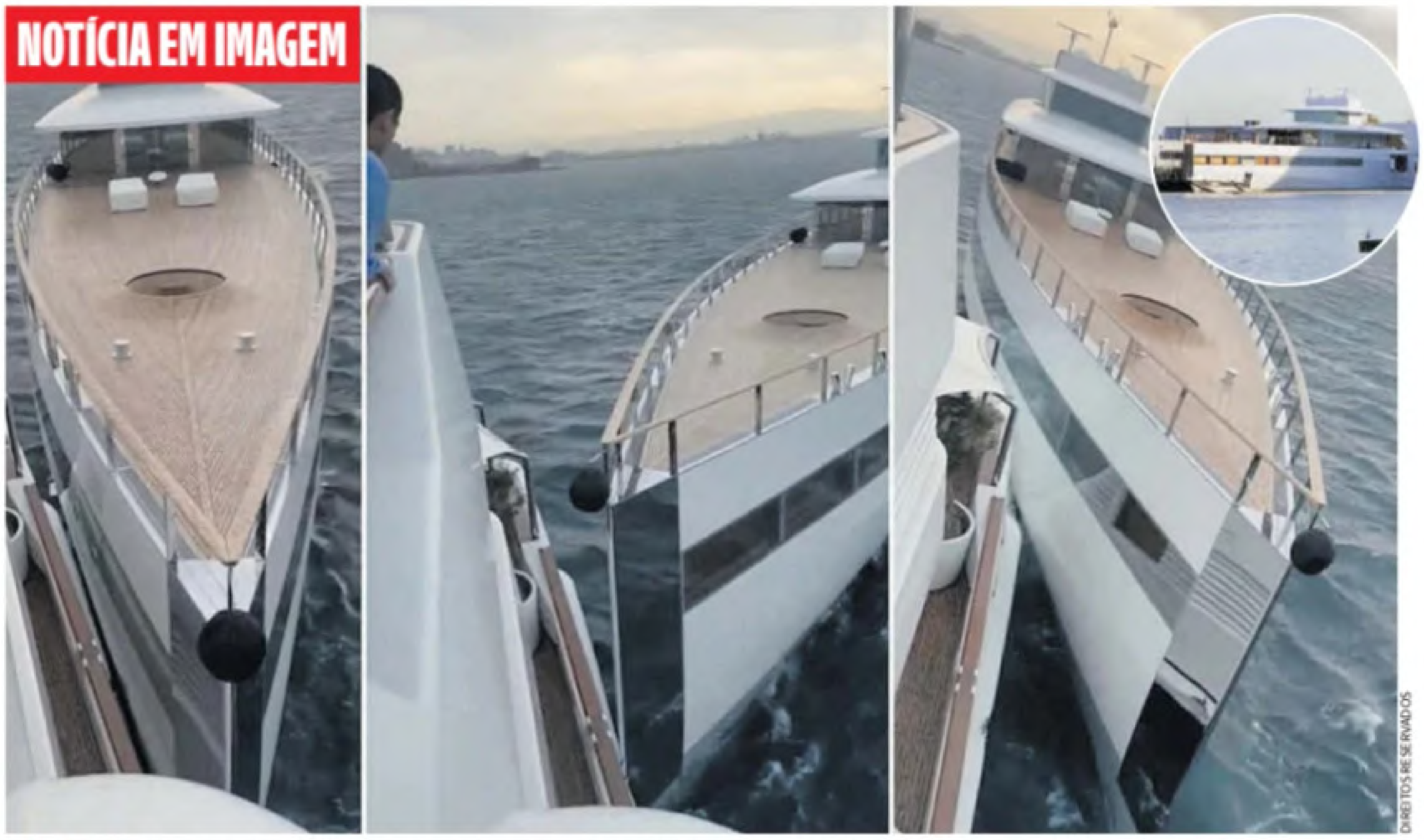

DIREITOS RESERVADOS

Acidente. O megaiate ‘Venus’ da viúva do milionário criador da Apple, Steve Jobs, avaliado em 140 milhões de dólares, colidiu com outro iate ao largo de Nápoles, em Itália. O acidente não provocou feridos

NOTÍCIAS EM FECHO

VIANA DO CASTELO

Carbonizada em casa

CMTV

Incêndio que matou uma mulher foi extinto pelos Sapadores e Voluntários de Viana

● Alice, de 59 anos, morreu carbonizada num incêndio na casa onde morava, na travessa da Saudade, na Areosa, em Viana do Castelo, ontem. O companheiro, de 60 anos, escapou ileso. O casal, com historial de alcoolismo e violência doméstica, residia em condições miseráveis. “Estava referenciado e é um caso de completo alheamento social”, disse um vizinho ao **CM**. O incêndio foi extinto pelos Sapadores e Voluntários de Viana que se depararam com a casa já tomada pelo fogo. O corpo da vítima foi removido às 17h00. A PSP esteve no local. A PJ investiga. O município fez diligências para apoiar o homem, agora desalojado. **M.J.B./R.G.**

EUROMILHÕES

Esta informação não dispensa a consulta da lista oficial

	21	23	25	33	44
+Estrelas			4	10	

MILHÃO DBB 04392

PUBLICIDADE

COOPERATIVA AGRÍCOLA SANTO ISIDRO DE PEGÕES
PEGÕES
MAIS DE 1000 PRÉMIOS INTERNACIONAIS
PEGÕES

NOTÍCIAS AO MINUTO EM WWW.CMJORNAL.PT

CORREIO da manhã

Tempo

Porto 18° 28°
Lisboa 19° 35°
Faro 22° 31°

INICIATIVAS

CORREIO
Já nas bancas
Apenas 7,99€ + jornal
Deixe-se envolver pela beleza da fé

ANO XLVI/N.º 16 475
Tiragem média diária em julho 60 995
Sábado, 10.08.2024

Última Hora

RECINTOS DESPORTIVOS

Infrações registadas pela PSP sobem 22,5%

● O Ponto Nacional de Informações sobre Desporto da PSP registou 9285 infrações na época passada em estádios e pavilhões desportivos, mais 22,5% face a 2022/23. Foram expulsos 300 adeptos e 129 ficaram impedidos de assistir a eventos.

VILA NOVA DE GAIA

MORRE A PRATICAR CAÇA NO MAR

Um homem, de 53 anos, morreu quando praticava caça submarina na praia da Madalena, em Vila Nova de Gaia. Terá sofrido uma paragem cardíaca.

FAFE

DESPISTE DE MOTA FAZ UM MORTO

Um motociclista perdeu a vida, ontem, após despistar-se em Fafe. Suspeita-se que homem, de 70 anos, tenha sofrido um ataque súbito ainda antes do acidente.

EUROMILHÕES

2.º PRÉMIO PARA PORTUGAL

Não houve totalistas no Euromilhões, pelo que o próximo sorteio terá um jackpot de 60 milhões de euros. Para Portugal veio um segundo prémio de 163 953,04 €.

EUROMILHÕES Esta informação não dispensa a consulta da lista oficial

	21	23	25	33	44
+Estrelas			4	10	

MILHÃO DBB 04392

PORTO/VILA NOVA DE GAIA

Assaltam bombas de gasolina e sequestram condutor de TVDE

Aureliana Gomes

QUATRO JOVENS FORAM DETIDOS PELA PJ E ESTÃO INDICIADOS POR CRIMES VIOLENTOS

● Quatro jovens, entre os 16 e 19 anos, foram detidos pela PJ por crimes de roubo e sequestro, em Vila Nova de Gaia e Porto. No primeiro caso, a 27 de abril, os suspeitos entraram numas bombas de gasolina, em Grijó, Gaia, e, munidos de uma arma de fogo, ameaçaram a funcionária. Levaram o dinheiro da caixa registadora e bebidas alcoólicas. Colocaram-se depois em fuga num carro de marca Mercedes. A dois de agosto, pelas 23h30, pediram um serviço de TVDE, com destino a Valongo. Quando entraram no carro, ameaçaram o condutor e mantiveram-no sequestrado durante cinco horas. Segundo a PJ, obrigaram-no a transitar entre Ermesinde e Ponte de Lima. Apoderam-se do dinheiro e ainda o obrigaram a levantar dinheiro numa caixa multibanco.

ACIDENTE

JOÃO DINIS

Salvaterra de Magos. Um motociclista morreu, ontem, após a colisão com um veículo na EN118.

RICARDO SALGADO RECURSO

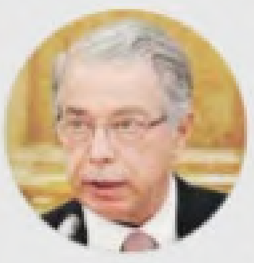

O antigo presidente do Grupo Espírito Santo recorreu da condenação a seis anos e três meses de prisão, reclamando a absolvição na Relação de Lisboa devido a "um exercício completamente arbitrário" dos juízes.

CASO GÉMEAS MP ABRE INQUÉRITO

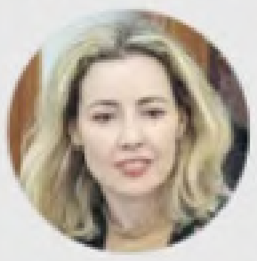

O Ministério Público abriu um inquérito a emails alegadamente falsos que terão chegado à presidência da República. Estas mensagens foram enviadas em nome da mãe das gémeas tratadas no Hospital de Santa Maria com uma doença rara.

FERNANDO ALEXANDRE ENSINO

O BE requereu a audição urgente do ministro da Educação no parlamento por o Executivo ter decidido aumentar o apoio aos colégios, passando de 80 500 euros por turma e por ano escolar para 86 176,25 euros.

OPINIÃO

Correio Direto

Chegou, viu e ridicularizou

Alfredo Leite
Diretor-Adjunto

Carles Puigdemont é um radical independentista catalão que fugiu para a Bélgica, após a tentativa falhada de um golpe em 2017, pelo qual enfrenta um processo na justiça espanhola, nomeadamente por desobediência. Arrisca, na teoria, ser preso se regressar a Espanha. Na prática, voltou a Barcelona no dia da investidura do socialista Salvador Illa como novo presidente do governo catalão, discursou aos apoiantes numa rua apinhada, camuflou-se numa multidão com chapéus de palha e fugiu num carro com fundo falso e cadeira de rodas, propriedade de um polícia. E, obviamente, não foi detido.

A incursão patética de Puigdemont não achincalhou apenas Madrid, colocando em causa a autoridade do Estado. Também o ridicularizou ao transformar uma ação que pretendia ser política num mero caso de polícia protagonizada por um foragido.

PUBLICIDADE

visitseia.pt
SEIA | 2024
FESTAS DO CONCELHO
15 a 18 de AGO.
PARQUE MUNICIPAL DE SEIA
15 AGO. SARA CORREIA
16 AGO. IVANDRO
17 AGO. JOÃO SÓ
18 AGO. OS QUATRO E MEIA
ARTESANATO | TASQUINHAS | BARES | EMPRESAS | ANIMAÇÃO

Sábado, 10 de Agosto de 2024

CORREIO da manhã Classificados

Emprego	Imobiliário	Automóveis	Diversos	Pub. Obrig.	Necrologia	Convívio
Pág. 1	Pág. 3	Pág. 3	Pág. 1	Pág. 3 a 4	Pág. --	Pág. 2

Para anunciar
www.classificadoscm.pt
Ou ligue **210 494 998**
(chamada para a rede fixa nacional)
Pagamento: por cartão de crédito ou transferência bancária

Emprego

Anuncie e Pesquise em
www.empregocm.pt

Diversos

Doação Animais
Arte e Antiguidades
Bebé e Criança
Campismo
Casa e Jardim
Coleccionismo
Desporto
Imagem e Som

Informática e Jogos
Jóias e Relógios
Lares e Casas de Repouso
Serviços Domésticos

Telemóveis
Outros Negócios
Religiosos
Astrologia

Anuncie e Pesquise em
www.classificadoscm.pt

Este suplemento faz parte integrante da edição número 16475 do «CORREIO DA MANHÃ» e não pode ser vendido separadamente

PRECISAM-SE
HOTELARIA E RESTAURAÇÃO

COZINHEIRA /o M/F SINTRA Comida tradicional . T:214364612 Email:magdaciriaco73@gmail.com

FORNEIRO M/F CASCAIS Trabalho noturno forneiro de pastelaria ou ajudante entrada imediata T:964185406 Email:diogo.filipe.garcia@hotmail.com

PRECISAM-SE
CONSTRUÇÃO

CANALIZADOR M/F LISBOA Com Experiência T:929388920 Email:slx.geral@gmail.com

CARPINTEIRO M/F TODO O PAÍS Recrutamos Encarregado de Cofragem, Chefias e Carpinteiros para Obras em Sintra Lisboa Ericeira Barreiro T:965513131

CARPINTEIROS de Confragem M/F TODO O PAÍS Pedreiros Chefes Equipa Gruistas Manobradores. T:912024209 Email:geral@elitecofra.pt

CHEFE da equipe M/F LISBOA Electricista e canal T:933090192 Email:Stronglux.lda@gmail.com

CHEFE DE EQUIPA/ PEDREIRO e PINTOR M/F V FRANCA XIRA para Empresa de Construção com 30 Anos. Ordenado a Combinar T:917626311

ENGENHEIRO Civil M/F PALMELA Empresa sediada em Pinhal Novo, Procura Eng. Civil c/ Experiência para execução de orçamentos e acompanhamento de obras. Email:geral.grupo.roldao@gmail.com

OFICIAIS de pintores e pedreiros com carta M/F SINTRA Com carta de condução T:929051756

SERVENTE/CARPINTEIRO M/F LISBOA P/ OBRA T:925646244 T:966827167

SERVENTES M/F ODIVELAS Empresa de Construção com muita experiência T:218125078

PRECISAM-SE
ESCRITÓRIO

OPERADOR/A Informática M/F LISBOA Inserção de dados Contrato 820€ +sub refeição Envie curriculo Email:vm.avcprint@gmail.com

PRECISAM-SE
SERVIÇOS DOMÉSTICOS

DOMESTICA C/ CARTA CONDUÇÃO M/F LISBOA /VISEU SAIBA FAZER COMIDA PORTUGUESA PARA FÉRIAS T:968638705

PRECISAM-SE
AUTOMÓVEL

MOTORISTA M/F LISBOA DIÁRIA Rádio Táxis e MB T:968398092

MOTORISTA DE TÁXI C/ S/ CMT M/F LISBOA VIATURA NOVA. Condições a combinar T:933148052

MOTORISTA de Taxi M/F LISBOA Turno de dia/ noite, com carteira T:918893677

MOTORISTAS TÁXI M/F LISBOA EQUIPADOS C/RÁDIO TÁXIS 5/7 LUGARES C/POSSIBILIDADE DE TRABALHAR SÓZINHO T:934629305

PRECISAM-SE
COMÉRCIO

EMP Armazém/ Atendimento M/F ODIVELAS mat construção T:919801104 Email:contabilidade@odifercol.pt

PRECISAM-SE COMÉRCIO

EMPREGADA Lavandaria/Engomadoria M/F LISBOA Precisa-se com experiência limpeza seco, Lumiar T:935572514

PRECISAM-SE
OUTROS

JARDINEIROS M/F LISBOA COM CARTA CONDUÇÃO PODE SER REFORMADO T:963009762

MOTORISTA M/F AMADORA 50% T:963506189

OFERECEM-SE
ESCRITÓRIO

CONTABILISTA/ TOC PRESTA SERVIÇOS DE CONTABILIDADE. T:963330623

Anuncie nos Classificados
Através do site www.classificadoscm.pt
Por telefone: 210 494 998
Chamada para a rede nacional
Por fax: 210 493 157
Pagamento por cartão de crédito ou transferência bancária

PRECISA-SE (M/F)
PINTOR DE AUTOMÓVEIS
MECÂNICO
Entrada imediata
Av. Marconi n.º 6 A-B, 1000-205 – Lisboa
Tel. 917 227 533

Oliveiras

ENCARREGADO CONSTRUÇÃO CIVIL EDIFÍCIOS

PRETENDE-SE:

- 3 anos de experiência em obras de construção de edifícios;
- Experiência na execução de obras de grande envergadura;
- Conhecimentos sólidos em leitura e interpretação de projetos/desenho;
- Coordenação da execução de trabalhos e gestão de equipas de trabalho;
- Orientação para cumprimento de prazos e resultados;
- Capacidade de trabalhar em situações de pressão;
- Flexibilidade de horário;
- Disponibilidade para deslocações.

OFERECE-SE:

- Remuneração de acordo com a experiência demonstrada;
- Seguro de saúde após completar 6 meses de contrato.

Enviar currículo para:
rh@oliveiras.pt | 244 769 280

ARTE E ANTIGUIDADES

A...... COMPRO MAQ FOTOGRÁFICAS DISCOS VINIL PRATAS RELÓGIOS MECÂNICOS JOGOS LINHOS BIJUTERIAS LOIÇAS NOTAS MOEDAS ETC T:932187734

COMPRAMOS E AVALIAMOS RECHEIOS DE CASA HERANÇAS PARTILHAS ANTIGUIDADES COLECIONISMO JOIAS PRATAS OURO PINTURA FAIANÇAS LOIÇAS ARTE AFRICANA ARTE AZIATICA DE TUDO UM POUCO NÃO EXITE 968063427 BEM HAJAM T:968063427 Email:velharias77@hotmail.com

LISBOA COMPRO // Pintura Recheios Moedas Selos Colecionismo Bibliotecas T:964984242

OUTROS NEGÓCIOS

MASSAG - - SPA LUXO PROFIS RELAX 4 MÃOS! VÁRIOS TIPOS MASSAGEM! PEDICURE/ DEPILAÇÃO LISBOA 09H-22H T:965385966

MASSAG relax, próst, acess, atendimento todos dias. T:933680491

MASSAGEM DE RELAXAMENTO ANTI-STRESS. 1H EM BOAS MÃOS. C/ MARCAÇÃO PRÉVIA T:967551371

MASSAGEM SENSUAL RELAXANTE SÓ CAVALHEIROS LISBOA PICOAS R. LATINO COELHO T:938922198

COMPRE OURO !! OURO É SEMPRE OURO!!!

AZEVEDO, PINHO & JESUS, LDA

Desde 1952 Somos uma empresa de confiança | Avaliador Oficial credenciado pela Casa da Moeda
COMPRAMOS - VENDEMOS
EMPRÉSTIMOS SOBRE
OURO • PRATA • JÓIAS • RELÓGIOS • MOEDAS
COMPRAMOS CAUTELAS DE PENHOR

Rua dos Sapateiros 115 - 1.º esq., Lisboa
2.ª a 6.ª 10.00h - 18.30h
21 346 54 11 (Chamada para a rede fixa nacional)

Rua Aurea 161 - Lisboa
2.ª a 6.ª 10.00h - 18.30h - 21 321 93 35 (Chamada para a rede fixa nacional)
Saída (Metro Baixa Chiado)

E-mail: geral@apj.com.pt - www.penhoresapj.com.pt

Anuncie nos Classificados
Através do site www.classificadoscm.pt
Por telefone: 210 494 998 Chamada para a rede nacional
Por fax: 210 493 157
Pagamento por cartão de crédito ou transferência bancária

COMPRO T/TIPO BEBIDAS
WHISKY, PORTOS,
VINHOS MESA,
AGUARDENTES VELHAS
T: 936 220 205 José Santos

★ MESTRE UMAR ★
Astrólogo - Grande Médium Vidente

Com um dom hereditário e especialista em todos os trabalhos ocultos, pode ajudar a resolver todos os seus problemas, mesmo os mais desesperantes: amor, trabalho, negócios, casamento, impotência sexual, vícios do jogo, álcool ou drogas, doenças espirituais, sorte ao jogo, retorno imediato e definitivo de quem amar, harmonia e fidelidade conjugal...

Contacto: 211535928 * 936374370 * 967746632
PAGAMENTO DEPOIS DO RESULTADO

luso crédito

Precisa de Dinheiro?

Empenhamos sobre OURO, PRATAS, JÓIAS, RELÓGIOS, MOEDAS, ANTIGUIDADES, PINTURAS E VELHARIAS.

Também Compramos.
www.lusocredito.pt
Tel. 211 313 608 | 926 910 975
Largo Cristóvão Aires, n.º 1 A/B, 1700-126 Lisboa,
2.ª a 6.ª feira 9h-13h, 14h-18h
Tl. Alv. T1080

EMPREGO | FORMAÇÃO | EMPRESAS | CANDIDATOS | ACTUALIDADE | ANUNCIAR

VEJA AS OFERTAS DA SEMANA EM:

www.empregosonline.pt
www.facebook.com/empregosonline

empregos online

Ângelo Costa
Ourivesaria desde 1994

COMPRAMOS
OURO, PRATAS E JÓIAS
AO MELHOR VALOR DE MERCADO
CONSULTE-NOS NAS NOSSAS LOJAS:

ALMIRANTE REIS
Av. Almirante Reis, 143 - 1ºA * 1150-015 Lisboa
Contactos: 213 147 343 | 927975779
A loja da Almirante Reis fica em cima da Pastelaria Corinto.
Atendimento por marcação.

AVENIDA DE ROMA
Av. de Roma, 14 A * 1000-265 Lisboa
Contactos: 218 404 096 | 968546691
A loja da Av. de Roma fica a 4 min. a pé da estação de Roma-Areeiro.

FÁTIMA
Rua Francisco Marto, 211
2495-448 Fátima
Contactos: 249 538 380 | 968539811
A loja de Fátima fica junto ao Santuário de Fátima, na saída oposta das velas.

LUMIAR
Alameda das Linhas de Torres, 236
Loja. 22 C.Comercial Lumiar * 1750-115 Lisboa
Contactos: 217 596 526 | 968728971
A loja do Lumiar fica dentro do Centro Comercial do Lumiar.

TELHEIRAS
Av. das Nações Unidas * Loja. 22B C.Comercial Continente Telheiras* 1600-528 Lisboa
Contactos: 217 162 453 | 968539787
A loja de Telheiras fica dentro do Centro Comercial Continente de Telheiras.

VILA FRANCA DE XIRA
Rua Serpa Pinto, 115 R/c Esq.
2600-263 Vila Franca de Xira
Contactos: 263 277 624 | 968539806
A loja de Vila Franca de Xira fica a 1 minuto a pé da estação de comboio.

Site: www.angelocosta.pt
Facebook: Ourivesaria Ângelo Costa
Instagram: ourivesaria_angelo_costa

Convívio

Grande Lisboa
Algarve
Grande Porto
Norte
Centro
Alentejo
Madeira e Açores

Anuncie e Pesquise em
www.conviviocm.pt

GRANDE LISBOA

A - - - - - - - STA IRIA AZOIA RAPARIGA MAMAS GRANDES 2 OPORTUNIDADE MASG T:920222086

ALMADA FEIJÓ A SÓNIA PORT 28A GORDINHA BJO BOCA MASSAG RELAX O.NAT.FIM T:968022735

AMADORA ISABELA TENHO 30 ANOS BRASILEIRA FOGOSA BEM SEXY ESPERANDO POR VC T:969754666

AMADORA Venda nova velha.Linda mulher para homens de bom gosto masg relax T:966124542

BARREIRO 1x gordinha gostosa beijoqueira boca gulosa 23 a o nat guloso T:963507934

BEN - - - - - - -RUSSA LOIRA SIMPÁTICA GIRA MEIGA DOIDA POR ORAL COMPLETA T:960229759

CASCAIS A....Ucraniana loira olhos azuis meiga convívio + massagens marquesa 09:h/23:h T:968495640

CASCAIS BONEQUINHA DE 19 ANOS MEIGA PEITO GRANDE .ORAL NATURAL ATÉ FIM. T:912590601

CASCAIS LAURA QUARENTONA PEITO GRANDE MEIGA ORAL NATURAL FIM MASSAGEM T:962169 236

LISBOA Adriana deliciosa cinquentona mamalhalhuda T:962982342

LISBOA ARROIOS 20R!!! 3LOIRAS SEXYS PELUD ONATFIM BJS BOCA 69 COMPL . T:969594646

LISBOA ARROIOS.NEGRA PELUDA PEITÃO O NAT CHUVA BOTÃO SIMULAÇÃO 20/30R T:962 999 433

LISBOA BAIANINHA RECEM CHEGADA RAINHA DO ORAL PRAZER DO INICIO AO FIM T:925861161

LISBOA BENFICA MORENA ADORO 69 ORA AO NATURAL TU NAS CALMAS CONVÍVIO T:925080576

LISBOA \Benfica Xana 32 anos safada meiga e Carinhosa T.924259436 T:924259436

LISBOA KARINA MULATA ESTILO NAMORADINHA, MEIGUINHA E CARINHOSA T:927364010

LISBOA MENINA FERNANDA PRAZER SEM LIMITES TUDO NAS CALMAS TE ESPERANDO T:962427060

LISBOA Meninas chinesas jovens massagem relaxante nas calmas T920019681 T:920019681

LISBOA MENINAS 20/35ANOS C.APRESENTAÇÃO TUDO SEM PRESSA PRAZER TOTAL T:961928507

LISBOA SABRINA MULATA ESTILO NAMORADINHA PRAZER SEM LIMITES T:965344782

LISBOA SOU BIANCA MEIGUINHA ,ADORO DAR BEIJINHOS,VENHA ME CONHECER !!! T:960192679

LISBOA 1X BENFICA MENINA LESTE PELUDA ININCIANTE ONAT O AZUIS MASSG T:912870321

LISBOA 1X SALDANHA MASSAGEM C FINAL FELIZ MENINA SIMPATICA E SENSUAL 24A T:913253911

LOURES MOSCAVIDE MORENA 21 BEIJOQUEIRA ANINHOS 69 MASSAG SENSUAL 24H T:966480877

LOURINHÃ INÊS OU ANGY SEXYS DOCES MEIGAS ORAL DIVINAL S/PRESSA 920014680 T:912234288

LOURINHÃ Loira sexy, oral natural. Sem pressa. Vem verificar. Bjs T:913532623

MONTIJO SUPER NOV 1X LEOA TODA BOA ORAL NAT GARGANTA FUNDA MASS T:913730624

MOSCAVIDE - MULHER D'LESTE BOA SAFADEZA BOM CORPO PEITO GRD ORAL MASSAGEM T:963215858

ODIVELAS A DOCE PORT PAULA PELUDINHA BOM GRELO BOAS MAMAS ORAL NAT 20B T:969704233

ODIVELAS RAQUEL ALTA MEIGA PEITAO58 COMPLETA ORALNAT BOM69 WTSAP LIGA T:964763435

PALMELA AZEITÃO 4AMIGAS 18/25A SEXYS DESINIBIDAS O-NAT COMP SHOWLÉSB 24H T:922294880

PALMELA PINHAL NOVO:ANA SEXY MEIGA S/TABUS SEIOS LINDOS ORAL PROF COMPL T:963673169

SESIMBRA QTA CONDE,PORT,BOCA DE VELUDO,ATRAENTE E MEIGA,ZONA DISCRETA T:930562093

SETÚBAL LOIRA ATREVIDA P46 RATA BOA APERTADINHA BOCA QUENTE GULOSA BO69 T:966765057

SETÚBAL POLACA SABRINA MEIGA GOSTOSA APERTADINHA BEIJA NA BOCA 24HORAS. T:927428108

SINTRA - - - MEM MARTINS BONECAS GIRAS GOSTOSAS COISAS BOAS T:916855078 T:926436431

SINTRA Massamá Patricinha 1X TD boa meiga oral lento masg relax acess T:962524163

SINTRA MASSAMA 1X MORENA RATA QUENTE GRELO DOCE ORAL NAT BEIJO BOCA T:925063220

SINTRA Mercês Mulatinha novinha desinibida doce e fresca convívio intenso T:967048298

SINTRA MERCÊS, QUE TAL VIR CURTIR UM SONHO DE PRAZER, ORAL NAT, EU E VC T:920295387

SINTRA MULATA CABO-VERDIANA TODA BOA MEM-MARTINS T:968877249 Email:Monica.remix320@gmail.com

SINTRA PEQUENA sereia 24 anos Adora atrás boa como milho T:965346970

SINTRA RINCHOA __SRA 60A TODA BOA BRANQUINHA CHEIROSA BBUM XXL ACES CINT T:964551111

TORRES V. - NOV. LISBOETA PEQUENINA RABO GRANDE VEM DELICIAR-TE 30 ROSAS T:926281489

TORRES VEDRAS Nov. moreninha deliciosa peitoxxxl T:915235529

TORRES VEDRAS Prim. vez na cidade loirinha 28aninhos tipo namoradinha T:965867172

V FRANCA XIRA JOVEM MÃE SOLTEIRA PELUDA DESEMPREGADA EM DIFICULDADES T:925988438

V FRANCA XIRA ALVERCA MULHERÃO ESTILO NAMORADINHA MAMAS RABO GRANDE 69 T:934356679

V FRANCA XIRA 1X ALVERCA LORA FOGOSA, MEIGA AMO MIMOS PCTES COM BJS DOCES T:967543161

ALGARVE

FARO Cabritinha fogosa convívio e massagem venha ter comigo T:911544618

FARO LAURA EXÓTICA CORPO ATLÉTICO CONVIVIO E MASSAGENS RELAXANTE E PROSTÁTICA T:925662022

FARO 1V TRANS DOCE ATREVIDA PXXL DT 19X5 AD INICIAR AT LANGERIE 24H T:933033065

LAGOS NOV LINDA MÃE SOLTEIRA MAMALHUDA ORAL NATURAL ESTILO NAMORADINHA T:913331593

LAGOS SUPER NOV 1X LOIRA O.NAT DUCHE A DOIS MASS REXANTE T:969707837

LAGOS 1X SEXY ORAL NAT PT XXL CONPLTA ADORO 1 BOA LINGUA T:927442813

OLHÃO 1VEZ MORENINHA ELEGANTE E MEIGA. COM MASSAGENS E ALGO mais T:934688506

PORTIMÃO DOCE UCRANIANA CHARME ELEGANTE SEXY! MASSAGEM! T:927789401

PORTIMÃO loira oral quente convívio massagem 69 posições acessórios T:963109053

QUARTEIRA - - - - BELA UCRANIANA ALTA SENSUAL ORAL PROFUNDO T:924202757

TAVIRA 1XMULATINHA GOSTOSA BOCA D VELUDO O. NT COMPLETA COM MASSAGEM T:920 050 327

CENTRO

ABRANTES ...MEIGA SEYX BELAS MAMAS CORPO BEM FEITO ORAL DIVINAL ACESS T:962272338

ABRANTES MORENA MEIGUINHA BOAS MAMAS ORAL QUENTE 69 ACESSÓRIOS MASSAGENS T:966045760

ALMEIRIM - - -NOV.BELA MULATA EXÓTICA DESINIBIDA COMPLETA ADORO UM BOM 69 T:910442559

CALDAS DA RAINHA A DIVORCIADA TODA BOA O.NAT T:912966173 Email:bs6105034@gmail.com

CALDAS DA RAINHA A1X 50TONA ELGT PELUDA GRELO XL 69 O.NAT MSSG PROSTATCA T:914511698

CALDAS DA RAINHA BELA TRAVESTI LOIRA BEM ATIVA PASIVA OR NAT PXXL DT22/5 T:969 146676

CALDAS DA RAINHA Completa, tudo nas calmas.Venha ter momentos prazer. T:914512570

CALDAS DA RAINHA RECEM CHEGAD LIND INDIAZINHA DOCE PEQUENINA ACESS O.NAT T:912150730

CALDAS DA RAINHA 1V MULATINHA 25 ANOS SEM TABUS ORAL NATURAL 69 BJOS COM T:920121373

CALDAS DA RAINHA 2Amigas massag complt desinibidas nas calmas T:912418993

CARREGAL DO SAL Procuro casal maduro ou senhora madura para encontros casual com idade entre os 60 e 75 anos e só respondo por mensagem ou email curiosos despenso T:938797872 Email:Carlosmuceres@gmail.com

CARTAXO DIANA PARTICULAR BOM AMBIENTE DOU MASG+AMOR+RELAX ERÓTICO FIM 24H T:963481732

CASTELO BRANCO 1V MULATINHA 26 ANOS SAFADINHA ORAL NATURAL 69 BJOS COMPL T:913468774

COVILHÃ - - - 1VEZ DOÇURA DIVORCIADA BELA MULHER PELUDA ORAL MARAVILHA T:920208261

COVILHÃ LOIRA LINDA 1V P.XXL APERTADA RATA QUENTE NAS CALMAS ATE DOMINGO T:931898053

ENTRONCAMENTO BELA TRAVESTI ATIVA PASSIVA 69 COMPLETA PRAZER GARANTIDO SEM SURPRESAS T:962 912 983

ENTRONCAMENTO 1x menina meiguinha sexy adoro bjo O.oguloso nas calmas T:967267320

GUARDA ALTA MAGRA MEIGUINHA BONITA ORAL GULOSO NAS CALMINHAS TE ESPERO.BJS T:927238672

GUARDA A1X CABOCLA LUARA GIRA PONITA ELGT O.NAT 69 MSSGM COMPL T:966323157

GUARDA 1VEZ BIA LOIRAÇA ORAL NAT FIM. T:925477043 Email:Beatriz2filhosamo@gmail.com

GUARDA 1VEZ TRAVESTI ATIV/PASS LOIRA SEXY MAMASXXL O.NAT BELO BUMBUM T:925812802

LEIRIA ANA PRI VEZ CORPO DE BARBY SEIOS DURI ORAL GULOS 69 C AMIGA MASS T:917450891

LEIRIA BIA 18ANIHOS PELUDINHA SIMPATICA ORAL NAT FIM COMPLETA 24HS T:913461877

LEIRIA CABOVERDIANA 22 A MEIGA BUMBUM XXL LABIOS MEL MASS CONVIVIO T:931428760

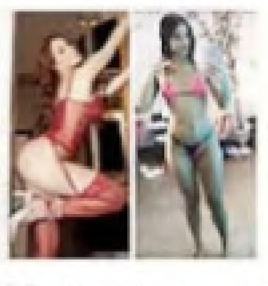

LEIRIA Estudantes loirinha 19a Argentina 18a guras! o.nat tb 69 foto real T:911526038

LEIRIA JANAÍNA BRASIL MULHERÃO TODA BOAZONA ORAL NAT BJS LINGUADO T:932866742

LEIRIA MENINA DA ALDEIA HUMILDE PORTUGUESA PEITO XXL PELUDA MEIGUINHA T:915112117

LEIRIA MORENA SAFADA BOCA QUENTE O.guloso MASS PROSTÁTICA ACESSÓRIO 24H T:968512809

LEIRIA NOV LOIRINHA DESINIBIDA ELEGANTE.MASS PROST RELAX MARQUESA T:912980666

MARINHA GRANDE AFRICANA LÁBIOS DE MEL O.GULOSO COMPLETA 69ESPANHOLADA MASS VEM T:936640707

OURÉM Luísa MALUCA POR LEITE O NAT FIM S/PRESA COMPLETA DESLOCAÇÕES 25H T:925505264

POMBAL LOIRINHA 38 ANOS PEITOS NATURAIS BARRIGA LISINHA O.NAT 69! T:917 057 076

POMBAL 1X CASADA DE FÉRIAS CARENTE LOIRA SAFADA CORPO ESCULTURAL PEITO XXL T:916108972

POMBAL 1X Morena safada oral nat até ao fim beijo na boca atrás adoro T:91 230 59 36

SANTARÉM TRAVESTI IVETE 1VEZ 21A 20X5 ATV/PAS O.NAT BJ BOCA RAINHA BT ROSA T:915707563

TOMAR - - - - - - - - - MORENA SEXY MEIGA SAFADA ADORA DAR PRAZER C/ACES T:915659767

TORRES NOVAS novidad sexy 28a fotos reais um doce d mulher atreve t T:913404444

VILA NOVA DE PAIVA Nov.meninas super sexis convivem sem pressa completas T:934893561

VISEU - -BELA MORENAÇA MEIGUINHA TODA BOA ADORO BRINCA 69 DEDIM S PRESSA T:964031751

VISEU A Bela 50tona Rabo Grande Peludinha adoro 69 oral guloso 24H T:964610913

VISEU A BOMBA NORDICA 40A PXXXL MASSAGENS VIBRANTES FANTAZIAS PICANTES T:912213606

VISEU LOIRA TD GIRA BOAS CURVAS MAMAS LINDAS ORAL PICANTE! T:968150894

VISEU MASSAGENS RELAXANTES S/ ENGANOS, ERÓTICAS Mãos de FADA Marquesa T:926778842

VISEU NOVIDADE PAULA PORTUGUESA MEIGA PELUDA O.NATURAL MASAG 24H T:961367219

VISEU TRAVESTI 1VEZ NOVINHA DOTADA BEIJOQUEIRA LEITINHO GARANTIDO T:912672487

VISEU 1VEZ LOIRA ELEGANTE SEXY MEIGA APERTADINHA TODA BOA COMPLETA T:968590050

VISEU 1VEZ TRAVEST LOURINHA TATY AXP DT RIJ. COMPL.BROSA MSG ADRO INICIA T:920081835

VISEU 1X UNIVERSITÁRIA PORTUGUESA LOIRINHA 23A O.QTE 69 ACESSOR MASSAGEM T:915576737

ALENTEJO

ALCÁCER DO SAL GATA SEXY PEITO XXL 69 C/ACESSÓRIOS C/INVERSÃO D/PAPÉIS T:925818828

ÉVORA CAVALONA MÃOS D FADA MARQUESA ACESSÓRIOS PELUDINHA PEITÃO S/PRESSA T:961308384

ÉVORA Adoro um bom momento de prazer. Estou à tua espera para o passar contigo T:965716716

ÉVORA MORENA SAFADA COMPLETA, E ATREVIDA. T:936757427

ÉVORA NOV .PORTUGUESA BONITA O.NAT FIM 69 GART FUNDA COMPLETA S/PRESSA T:964134495

Anuncie nos Classificados
Até às 17 horas
para anunciar no dia seguinte
CORREIO
Através do site www.classificadoscm.pt
Por telefone: 210 494 998
Chamada para a rede nacional
Por fax: 210 493 157
Dias úteis, das 09h às 18h
Pagamento por cartão de crédito ou transferência bancária

Imobiliário

ALUGUER
APARTAMENTOS
(ORDENADOS POR CONCELHO)

AMADORA T0 EXCLUSIVO p/ NAMORADOS c/ PRIVACIDADE TOTAL, LUXO só 20€ CE:A T:960046025

LISBOA T1 ALUGA-SE A ESTUDANTES CE:A T:917700344

ALUGUER
QUARTOS
(ORDENADOS POR CONCELHO)

SEIXAL PAIVAS ALUGO QUARTO A SENHORA. SÓ PODE SER REFORMADA T:934559256

FÉRIAS
VÁRIOS
(ORDENADOS POR CONCELHO)

LOULÉ Apartamento T1 QUARTEIRA EQUIPADO 150 METROS DA PRAIA 134815/AL T:936522448

OLHÃO Apartamento T2 FUSETA FRENTE À PRAIA DE 17 A 24/08, SETEMBRO E OUT. T:917230505

PORTIMÃO Moradia V5, V3, V2 Ou APT. T0 JUNTO PRAIAS ROCHA E ALVOR PISCINA T:936266155

FÉRIAS

TAVIRA Moradia T2 com piscina, a 5km praia Barril 650€ 2024 T:962884654 Email:loisfar@sapo.pt

V REAL STO ANTÓNIO Apartamento T0 24 A 31/8 T2, T3 SET M.ROTA JUNTO PRAIA T:934184829

V REAL STO ANTÓNIO Apartamento T1 MONTE GORDO JUNTO PRAIA DIAS/ SEMANAS T:926180987

V REAL STO ANTÓNIO Moradia T1+1 50€ Usado 2000 30m2 T:920302042 Email:rmalsousa@gmail.com

Anuncie nos Classificados
CORREIO

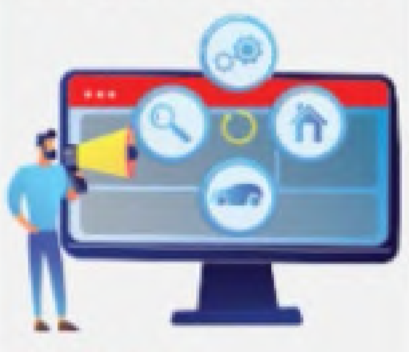

Através do site
www.classificadoscm.pt
Por telefone: 210 494 998
Chamada para a rede nacional
Por fax: 210 493 157
Dias úteis, das 09h às 18h
Pagamento por cartão de crédito ou transferência bancária

Automóveis

VENDA
LIGEIROS DE PASSAGEIROS

TOYOTA

HIACE 2.5 1999 170000Kms Gasóleo 1 DONO IMPEC. DE GARAGEM AR COND. 8250€ T:927028037

Anuncie nos Classificados
CORREIO
Por telefone
LIGUE 210 494 998
Chamada para a rede fixa nacional
Dias úteis, das 09h às 18h
Com pagamento por cartão de crédito ou transferência bancária

2 TÁXIS

Equipados rádio táxis 7 lugares, vendo ou troco por apartamento, terreno ou armazém com pagamento de diferença de valores - Lisboa.
934 629 305

Pub. Obrigatória

MUNICÍPIO DE MACEDO DE CAVALEIROS
AVISO

Para os devidos efeitos se anuncia que se encontra aberto, pelo prazo de 10 dias, a contar da publicação do presente aviso, na bolsa de Emprego Público (www.bep.gov.pt) os seguintes procedimentos concursais para provimento dos seguintes cargos: Chefe de Divisão de Gestão e Planeamento e Chefe de Divisão de Urbanismo, conforme Aviso n.º 16799/2024/2, publicado na II Serie do Diário da República n.º 153, 8 de agosto de 2024, disponível igualmente, para consulta, no sítio do Município de Macedo de Cavaleiros (www.cm-macedodecavaleiros.pt).
Município de Macedo de Cavaleiros, 8 de agosto 2024

O Presidente da Câmara Municipal,
Benjamim do Nascimento Pereira Rodrigues

Câmara Municipal de Sines
AVISO N.º 11/2024

Filipa Marta Torres Faria, Vereadora da Câmara Municipal de Sines, no uso de competências delegadas:
Torna público, nos termos do nº2 do artigo 78º do Decreto Lei 555/99, de 16 de dezembro, na atual redação, que a câmara Municipal de Sines, emitiu a 02 de agosto de 2024 o Aditamento nº 8 ao Alvará de Loteamento nº 2/1992, requerido por Miguel Francisco Domingos Cópio, contribuinte nº 256672288, que titula a aprovação da alteração da operação de loteamento, designada por Loteamento da Cerca do Meio em Porto Covo e que incide sobre o lote 65, descrito na Conservatória Do Registo Predial de Sines sob o nº 600/19930101, inscrito na matriz, sob o artigo 758 da respetiva freguesia.
No Lote 65 é introduzido um piso em cave, para fins não habitacionais, passando de 2 para 3 pisos (2+cave).
Em tudo o omisso se mantém o descrito no alvará de licenciamento de loteamento nº 2/1992 datado de 05 de agosto de 1992 e aditamentos nº 1,2,3,4,5,6 e 7.
E para constar se passou o presente e outros de igual teor, que vão ser afixados nos lugares públicos do costume.
Sines a 05 de agosto de 2024.

A Vereadora
(Por despacho de delegação de competências datado de 20 de outubro de 2021)
Filipa Marta Torres Faria
2024.08.06

AUGI BAIRRO DAS FONTES
EXTRACTO DA ACTA DA ASSEMBLEIA DE 27/07/2024

Ao abrigo da Lei nº 91/95 de 2 de Setembro, na sua redacção actual, publica-se o extracto da acta da assembleia de proprietários da AUGI do Bairro das Fontes, realizada aos vinte e sete dias do mês de julho de dois mil e vinte e quatro, pelas catorze horas e trinta minutos, no Mercado de Vale Figueira, sito na Rua Alfredo Vitorino da Costa, 2695-735 São João da Talha, com a presença dos proprietários representativa de cinquenta e cinco virgula setenta e seis por cento da área com direito a voto, com a seguinte ordem de trabalhos e deliberações. **Ponto um:** Aprovação do projeto de loteamento (Versão final corrigida). - **Aprovado por maioria** com os votos contra dos proprietários dos lotes três e quatro e com as abstenções dos lotes cento e onze, cento e treze, cento e trinta e cinco. **Ponto dois:** Aprovação do relatório e contas. - **Aprovado por maioria** o relatório e contas relativo aos anos dois mil e dezoito a dois mil e vinte e três, com os votos contra dos lotes três quatro, e sem qualquer abstenção. **Ponto três:** Eleição da Comissão de Fiscalização - **Aprovada por maioria** com os votos contra dos lotes três e quatro, e sem qualquer abstenção. **Ponto quatro:** Aprovação de orçamentos e comparticipações. - **Aprovado por maioria** com os votos contra dos lotes três, quatro, sessenta e um, setenta e dois e cento e três e sem qualquer abstenção do orçamento global no valor de quatrocentos e noventa e oito mil euros, correspondendo a uma comparticipação de três mil euros por cada lote, sendo que os lotes dos prédios, cento e quarenta e quatro, cento e quarenta e cinco, cento e quarenta e oito, cento e quarenta e nove e cento e cinquenta, pagam por cinco lotes cada um, e sendo o valor final a pagar fraccionado em três prestações mensais a pagar até ao final de cada mês, com início no mês de setembro do corrente ano de dois mil e vinte e quatro, sendo estipulado como limite máximo o final do corrente ano para a liquidação total das comparticipações. **Ponto cinco:** Informações gerais - **Foram prestados os mais diversos esclarecimentos,** tendo sido esclarecidas as questões levantadas. Mais nada havendo a dizer, foi encerrada a assembleia, tendo sido lavrada e lida a respectiva acta, aprovada por unanimidade, e assinada pela Comissão de administração, nos termos do nº 4 do artigo 12º da Lei 91/95 na sua redação atual.

Insolvência da Multiparques A Céu Aberto Campismo e Caravanismo em Parques, S.A.

(NIPC 507 642 260)
Processo n.º 40/21.6T8ODM, Juízo de Competência Genérica - Juiz 1
Tribunal Judicial da Comarca de Beja

VENDA DE BENS – CARTA FECHADA

Por determinação do Administrador da Insolvência e com a concordância da Comissão de Credores, procede-se à venda, mediante receção de propostas em carta fechada, dos Bens que a seguir se identificam, conforme as condições expressas no presente anúncio:
Lote único composto por imóvel sito em Herdade A-De-Mateus, São Salvador e Santa Maria, Odemira, Beja, 7630-011, Portugal, conjuntamente com outros bens melhor identificados infra (Zvillas e direitos).
Visitas: Data e hora a acordar com Administrador da Insolvência
Informações: Dr. Pedro Miguel Cancela Pidwell Silva
Contactos: +351 231 515 560
Morada: Rua Júlio Maia, n.º 74, 3780-233 Anadia
E-mail: pedro.pidwell@tapp.pt

CONDIÇÕES DA VENDA

Objeto: ***lote único*** *composto por Imóvel e Zvillas (melhor identificados infra, em (1) e (2)), acompanhados inter alia de todas as benfeitorias, construções, partes integrantes e acessórias, licenças, registos, títulos, (inter alia, Título de Registo de Exploração) direitos e pretensões urbanísticas e administrativas e, ainda, direitos de autor (incluindo os relativos (i) ao projeto de arquitetura e especialidades do licenciamento anterior e (ii) ao projeto que serve de base ao PIP em curso).*
(1) Imóvel, que corresponde a prédio misto, denominado "HERDADE A-DE-MATEUS - LOTE C", sito em São Salvador, na freguesia de Longueira/Almograve, concelho de Odemira, descrito na Conservatória do Registo Predial de Odemira sob o número 1192, da freguesia de São Salvador, e inscrito na respetiva matriz predial, a parte urbana sob o artigo 3690, e a parte rústica sob o artigo 13, secção P, ambos da freguesia de Longueira/Almograve.
(2) 123 (cento e vinte e três) Zvillas, que correspondem a 80 (oitenta) T1 e 43 (quarenta e três) T2.
Valor-base: € 12.700.000,00, assim discriminados: (i) € 12.349.999,00 imputável ao Imóvel; (ii) € 350.000,00 imputáveis às Zvillas, e; (iii) € 1,00 imputável aos demais direitos acima indicados.
Valor mínimo de venda (85% do Valor-base): € 10.795.000,85, assim discriminados: (i) € 10.497.500,00 imputável ao imóvel; (ii) € 297.500,00 imputáveis às Zvillas e demais equipamentos móveis que fazem parte do empreendimento Zmar, e; (iii) € 0,85 imputável aos demais direitos acima indicados.

REGULAMENTO DA VENDA

1. Os Bens acima descritos encontram-se identificados no Auto de Apreensão de Bens.
2. O Auto de Apreensão de Bens encontra-se à disposição para consulta dos interessados no escritório do Administrador da Insolvência, sito na Rua Júlio Maia, n.º 74, 3780-233 Anadia, entre as 9:00h e as 18:00h em qualquer dia útil, até ao próximo dia 26/09/2024, podendo também ser disponibilizado por correio eletrónico, mediante solicitação para o efeito dirigida ao Administrador da Insolvência.
3. Após a assinatura do contrato de confidencialidade (o "NDA"), a informação detalhada sobre os Bens encontrar-se-á disponível num VDR. O respectivo acesso será concedido pelo Sr. Rui Rocha, da Equipa comercial da Hipoges, e cujo o endereço electrónico é rrocha@hipoges.com.
4. A massa insolvente, o Administrador da Insolvência, a comissão de credores, e respetivos credores (ou qualquer outro órgão da insolvência), e os seus assessores e respetivos trabalhadores/colaboradores, não assumem qualquer responsabilidade ou emitem qualquer declaração, explícita ou implícita, sobre a veracidade, fiabilidade, correção e plenitude da informação que for prestada aos interessados ou levantada pelos mesmos. A referida informação é prestada num contexto de mera colaboração, sem que daí resulte qualquer responsabilidade ou vinculação para a massa insolvente, para o Administrador da Insolvência, para a comissão de credores, e respetivos credores (ou para qualquer outro órgão da insolvência) e para os seus assessores e respetivos trabalhadores/colaboradores, a qualquer título.
5. A alienação dos Bens é feita a título irrevogável, definitivo e integral, advertindo-se que apenas serão aceites propostas para a totalidade do lote (melhor identificado supra). Os Bens são alienados no estado jurídico, económico, administrativo, comercial, tributário, regulatório e financeiro em que se encontram atualmente, incluindo, em matéria de licenciamento e da situação relativa aos contratos com Zmontes e UL Campers. Os potenciais interessados ficam desde já advertidos de que deverão proceder, de forma independente (e sem qualquer reliance ou garantias da massa insolvente, do Administrador da Insolvência, da comissão de credores, e respetivos credores, ou de qualquer outro órgão da insolvência, a qualquer título), às investigações, análises, estudos e juízos que considerarem convenientes para efeitos de auditoria (jurídica, económica, financeira, comercial, fiscal, regulatória, administrativa, etc.) dos Bens e, bem assim, de qualquer outro aspeto relacionado com a aquisição que venham a realizar, tudo por forma a tomarem uma decisão informada e consciente sobre a decisão de apresentar uma proposta e de adquirir os Bens. A apresentação de uma proposta implica a assunção de que os proponentes realizaram a sua própria análise, com base nas suas próprias fontes, que obtiveram o apoio de profissionais especializados para a mensuração das consequências (legais, fiscais, financeiras, entre outras) da transação (nas várias jurisdições relevantes), de forma independente face a qualquer informação prestada, e concluíram ser de avançar (aceitando os riscos e contingências eventuais) para a aquisição dos Bens.
6. À massa insolvente, ao Administrador da Insolvência, à comissão de credores, e aos respetivos credores (ou a qualquer outro órgão da insolvência), não poderão ser assacadas quaisquer responsabilidades por descrições incorretas no presente anúncio que possam induzir em erro, assim como alterações que, relativamente à situação jurídica, tributária, administrativa, económica ou financeira, entre outra, dos Bens.
7. Os interessados na aquisição dos Bens devem remeter as propostas reduzidas a escrito, por carta fechada, entregue em mão ou enviada via correio registado com aviso de receção, contendo a referência "Insolvência da Multiparques A Céu Aberto - Campismo e Caravanismo em Parques, S.A.", para o domicílio profissional do Administrador da Insolvência.
8. Apenas serão aceites propostas rececionadas até 12:00 horas do dia 27/09/2024, sendo que a abertura das propostas rececionadas será efetuada no domicílio profissional do Administrador da Insolvência às 11 horas e 30 minutos do dia 30/09/2024.
9. No ato de abertura de propostas e caso se verifique a existência de mais que uma proposta de valor superior ao valor mínimo de venda anunciado, iniciar-se-á licitação entre os proponentes presentes que apresentarem propostas de valor superior ao valor mínimo anunciado, aceitando-se o lance de maior valor. Eventuais propostas inferiores ao valor mínimo de venda serão apresentadas à comissão de credores para eventual apreciação conjunta entre o Administrador da Insolvência e aquele órgão da insolvência, podendo ser aceitas em caso de concordância entre os mesmos.
10. Em simultâneo com a apresentação da proposta, o proponente deverá entregar a título de caução em valor correspondente a 5 % do montante global da proposta, através de cheque visado ou bancário, emitido à ordem da Massa Insolvente de Multiparques A Céu Aberto - Campismo e Caravanismo em Parques, S.A.
11. A proposta deve ser acompanhada por uma declaração emitida por instituição de crédito de primeira ordem com sede em Portugal ou por sucursal Portuguesa de instituição de crédito estrangeira com "rating AAA", comprovativa de que o proponente dispõe de fundos ou crédito para concluir a operação de compra objeto da proposta que apresentou, salvo se for requerida a adjudicação nos termos legais.
12. A não entrega do cheque de caução bancário ou visado de 5 % do valor da proposta (v. acima ponto 10)) e/ou a não apresentação da declaração acima mencionada no ponto 11), em simultâneo com a proposta, implica a sua exclusão. Os cheques apresentados pelos proponentes cujas propostas não forem consideradas, serão de imediato devolvidos.
13. O valor remanescente, ou seja, 95 % do valor da venda, deverá ser pago na Escritura de Compra e Venda mediante a entrega à massa insolvente de cheque bancário ou visado.
14. A Escritura de Compra e Venda será agendada pela Massa Insolvente no prazo máximo de 90 (noventa) dias a contar da comunicação do Senhor Administrador da Insolvência da aceitação da proposta, sendo da responsabilidade do comprador a reunião e obtenção de todos os documentos para efeitos de transação e ainda do pagamento de todos os impostos e custos associados à aquisição.
15. A retirada de alguma proposta entregue ou o incumprimento do dever de celebração do contrato de compra e venda dos Bens que fazem parte do lote implica a perda a favor da Massa Insolvente do valor da caução entregue pelo respetivo proponente nos termos do ponto 10) acima, sem prejuízo do direito de reclamar o dano excedente.
16. A adjudicação dos Bens que compõem o lote será feita à proposta válida de valor mais elevado e a posse dos bens apenas será transmitida na data da outorga da Escritura.
17. Sob pena de serem excluídas, as propostas terão de conter os seguintes elementos: (i) Identificação do proponente (nome ou denominação social, morada, n.º de contribuinte, telefone e correio eletrónico); (ii) Declaração de aceitação integral das presentes condições; (iii) Identificação do valor oferecido por extenso, expresso em Euros.
18. Na proposta apresentada, os proponentes deverão ainda declarar expressamente a aceitação integral e incondicionada das condições vertidas no presente anúncio e das suas consequências. A ausência de uma declaração expressa e incondicionada de aceitação, nos termos indicados, implicará a exclusão da respetiva proposta.
19. Na data da abertura das propostas será lavrada uma ata da respetiva sessão da abertura de propostas, com a descrição das propostas e sinais entregues, e sendo caso disso, do processo de licitação entre concorrentes.
20. A ata e as propostas serão de imediato remetidas aos autos do processo de insolvência para consulta pelos credores e demais interessados.

VEJA AS OFERTAS DA SEMANA EM:
www.empregosonline.pt
www.facebook.com/empregosonline
empregos online

CORREIO da manhã
Anuncie nos Classificados
Pela internet: www.classificadoscm.pt · Por telefone: 210 494 998 (chamada para a rede fixa nacional), das 09h00 às 18h00 (Dias úteis).
INFORMAÇÃO: Os anúncios publicados implicam o respeito pelo definido nos Termos de Utilização dos CLASSIFICADOS CM, disponíveis em www.classificadoscm.pt, nomeadamente o expresso no ponto 6. Os CLASSIFICADOS CM não actuam, em caso algum, como intermediários dos negócios ou dos serviços anunciados. Comprar, vender ou alugar um produto ou serviço anunciado nos CLASSIFICADOS CM implica as mesmas precauções que em qualquer outra situação. Assim, recomendamos que: Nunca efectue qualquer tipo de pagamento para obter informações sobre os produtos ou serviços anunciados; Nunca efectue pagamentos antes de receber o produto ou serviço anunciado.

Aproveite as oportunidades e licite nos nossos leilões

LeilOn.

Invista em leilon.pt

CAMPELO, BAIÃO

Processo De Insolvência Nº 3235/23.4t8avr - Juízo De Comércio De Aveiro - Juiz 1 - Tribunal Judicial Da Comarca De Aveiro

APARTAMENTO T2 COM LUGAR DE GARAGEM E ARRUMOS

Rua Campo do Poço, nº69, 2º Andar Direito, Bloco A

41.159858 | 8.039151

ABP 103,00 m2 | ABD 14,00 m2

Data Início 2024.07.26 | Data Fim 2024.09.06

LEIRIA - POMBAL

Processo De Insolvência Nº 2409/22.0t8lra – Juízo Do Comércio De Leiria – Juiz 2 – Tribunal Judicial Da Comarca De Leiria

PRÉDIO URBANO COMPOSTO POR CASA DA HABITAÇÃO

Rua da Fonte, nº5 A

39°50'53.2"N 8°41'40.4"W | 39.848104, -8.694567

AC 237,6 m2 | AD 1129 m2 | AT 1366,6 m2

Data Início 2024.07.15 | Data Fim 2024.09.15

BARCELOS

Processo De Insolvência Nº 2832/23.2t8vnf - Juízo De Comércio De Vila Nova De Famalicão - Juiz 2 - Tribunal Judicial Da Comarca De Braga

GARAGEM FECHADA COM 19 M2

Rua de Santa Clara 96

41°32'30.4"N 8°36'51.5"W | 41.32.50584, -8.36.85782

ABP 67 m2

Data Início 2024.07.26 | Data Fim 2024.09.13

PORTIMÃO

Processo De Insolvência Nº 1317/22.9t8olh – Juízo De Comércio De Lagoa – Juiz 2 Tribunal Judicial Da Comarca De Faro

VENDA DO DIREITO À MEAÇÃO DE LOTE DE TERRENO PARA CONSTRUÇÃO URBANA

(COM MORADIA EDIFICADA)

Praceta Alves Redol 17

37°07'21.7"N 8°33'41.9"W | 37.122693 -8.561648

AT 630,00m2 | ABC 200,00m2

Data Início 2024.07.22 | Data Fim 2024.09.30

SANTA MARIA DA FEIRA

Processo De Insolvência Nº 711/24.5t8oaz – Juízo De Comércio De Oliveira De Azeméis – Juiz 1 - Tribunal Judicial Da Comarca De Aveiro

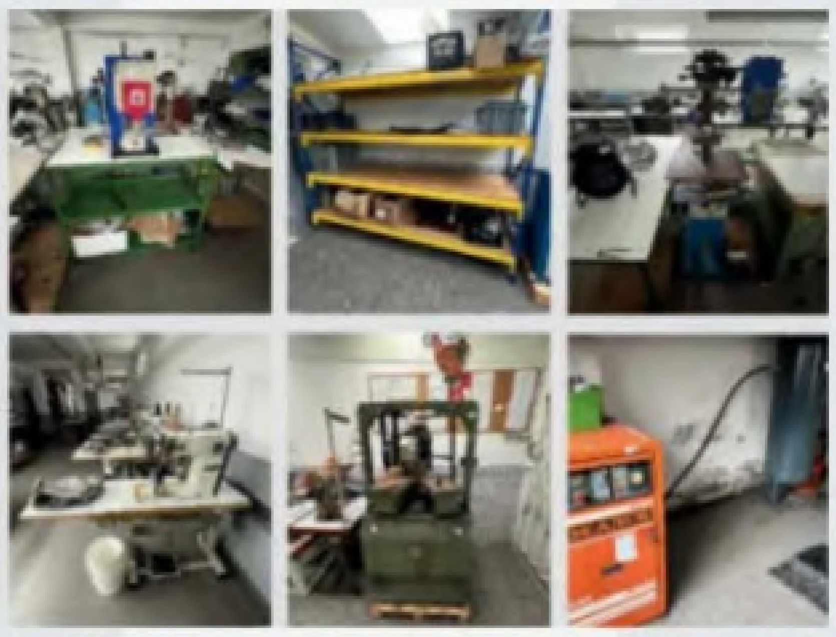

DIVERSO MATERIAL E EQUIPAMENTO PARA INDÚSTRIA DE CALÇADO

Data Início 2024.07.15 | Data Fim 2024.03.03

BRAGA

Processo de Insolvência nº 315/12.5TBANS - Juízo de Comércio de Leiria - Juiz 1 - Tribunal Judicial da Comarca de Leiria

DIVERSO MATERIAL DE CONSTRUÇÃO E EQUIPAMENTO PARA ESCRITÓRIO

Data Início 2024.07.15 | Data Fim 2024.08.16

LEILÃO ELETRÓNICO

Data Início 2024.08.02 | Data Fim 2024.09.13

Processo De Insolvência Nº 449/24.3t8amt – Juízo Do Comércio De Amarante – Juiz 3 Tribunal Judicial Da Comarca Do Porto Este

Bmw 640d Grandcoupe | Mercedes-Benz Glc 250d | Jaguar Xf 3.0s | Mercedes-Benz Cls 320 Coupe | Porsche Boxter (986) 2.7 | Toyota Hillux D-4d | Bmw 316i Compac | Fiat Punto Ll 1.9ds | Peugeot Expert Ll Wan Van 2.0 Hdi | Peugeot Partner Ll Van 1.6 Hdi

NÃO DISPENSA A CONSULTA DO DOSSIER DE VENDA DE CADA PROCESSO*

outras vendas a decorrer ...

Rua Camilo Castelo Branco, 45, 4760-127 Vila Nova de Famalicão

+ 351 252 310 714 **+ 351 910 085 161** **geral@leilon.pt**

Nas Redes Sociais

Consulte a listagem completa dos bens e condições de venda em https://www.leilon.pt/